



ASIP Performancevergleich

Pensionskasse der Muster AG

Per 30. Juni 2009

	Seite		Seite
Aktien Schweiz	1	Immobilien Schweiz (direkt)	45
Aktien Ausland	5	Immobilien Ausland	49
Aktien Emerging Markets	9	Hedge Funds (hedged)	52
Aktien Europa	13	Hedge Funds	56
Aktien Nordamerika	17	Rohstoffe	60
Aktien Asien/Pazifik	21	Mischvermögen	63
Obligationen CHF	25	Gesamtportfolio	67
Obligationen Euro	29	Erläuterungen	71
Obligationen Fremdwährungen	33	Teilnehmerliste	72
Obligationen Fremdwährungen (hedged)	37	Disclaimer	73
Immobilien Schweiz (indirekt)	41		

Übersicht & Benchmarkvergleich per 30. Juni 2009

Performanceübersicht

	über					
	6 Monate	1 Jahr	3 Jahre	5 Jahre	7 Jahre	10 Jahre
Manager 1	4.1%	-22.7%	-6.7%	3.1%	n.a.	n.a.
Manager 2	0.5%	-20.3%	-9.1%	1.0%	n.a.	n.a.
PK Muster konsolidiert	1.7%	-21.0%	-8.2%	2.0%	1.6%	0.2%

Vergleich mit dem Benchmark

	über					
	6 Monate	1 Jahr	3 Jahre	5 Jahre	7 Jahre	10 Jahre
SPI	2.1%	-20.4%	-7.8%	2.3%	1.7%	0.3%
Mehrwert						
Manager 1	2.0%	-2.3%	1.1%	0.8%	n.a.	n.a.
Manager 2	-1.6%	0.1%	-1.3%	-1.3%	n.a.	n.a.
PK Muster konsolidiert	-0.4%	-0.6%	-0.4%	-0.3%	-0.1%	-0.1%

Performanceentwicklung



Vergleich Anlagekategorie per 30. Juni 2009

Performance der Anlagekategorie

	über					
	6 Monate	1 Jahr	3 Jahre	5 Jahre	7 Jahre	10 Jahre
PK Muster konsolidiert	1.7%	-21.0%	-8.2%	2.0%	1.6%	0.2%

Vergleich mit dem Universum (Anlagekategorie)

	über					
	6 Monate	1 Jahr	3 Jahre	5 Jahre	7 Jahre	10 Jahre
Höchste 5%	11.3%	-17.9%	-6.5%	4.0%	3.4%	2.1%
Höchste 25%	3.3%	-20.0%	-7.6%	2.3%	1.9%	0.2%
Median	1.9%	-20.4%	-8.0%	1.8%	1.3%	-0.1%
Niedrigste 25%	0.8%	-21.4%	-8.5%	1.4%	1.0%	-0.6%
Niedrigste 5%	-0.1%	-22.9%	-9.3%	0.8%	-0.2%	-1.8%

Rang	59 /100	68 /100	63 /100	47 /100	35 /100	35 /100
Grösse des Universums	42	42	39	35	35	18

Vergleich mit dem Benchmark

	über					
	6 Monate	1 Jahr	3 Jahre	5 Jahre	7 Jahre	10 Jahre
PK Muster konsolidiert	1.7%	-21.0%	-8.2%	2.0%	1.6%	0.2%
SPI	2.1%	-20.4%	-7.8%	2.3%	1.7%	0.3%

Vergleich Anlagekategorie

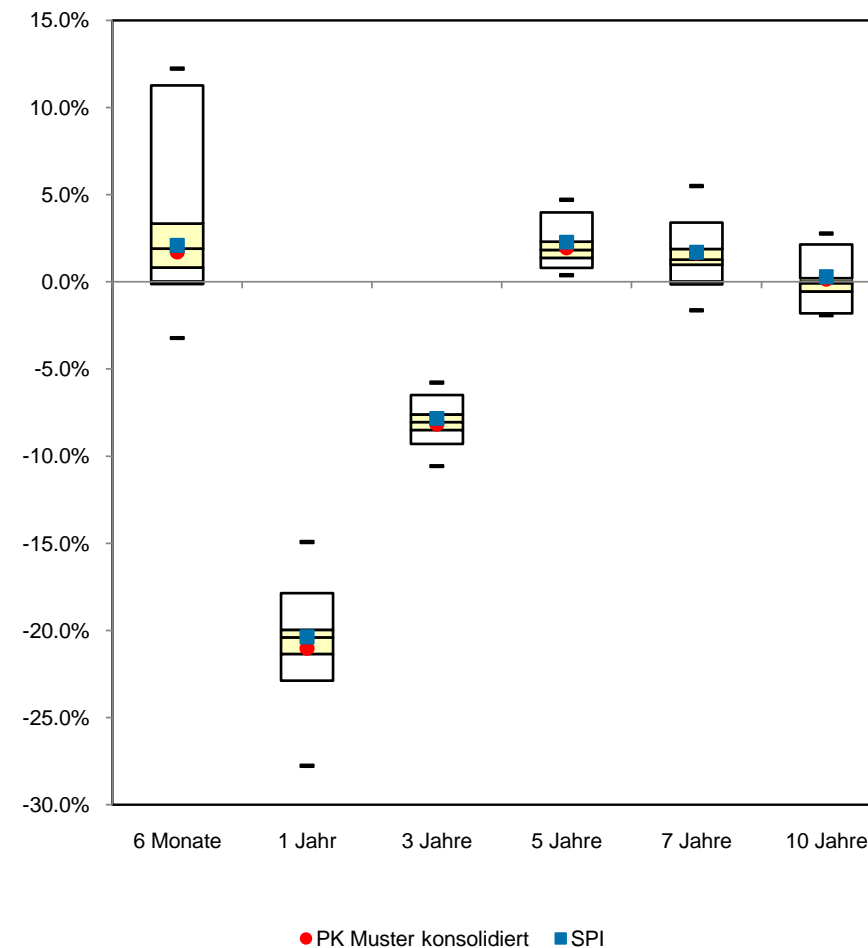

Vergleich Mandate per 30. Juni 2009

Performance auf Mandatebene

	über					
	6 Monate	1 Jahr	3 Jahre	5 Jahre	7 Jahre	10 Jahre
Manager 1	4.1%	-22.7%	-6.7%	3.1%	n.a.	n.a.
Manager 2	0.5%	-20.3%	-9.1%	1.0%	n.a.	n.a.

Vergleich mit dem Universum (Mandate)

	über					
	6 Monate	1 Jahr	3 Jahre	5 Jahre	7 Jahre	10 Jahre
Höchste 5%	11.3%	-18.2%	-5.7%	4.6%	5.3%	2.5%
Höchste 25%	3.3%	-20.0%	-7.6%	2.3%	1.7%	0.4%
Median	1.9%	-20.6%	-8.0%	1.8%	1.3%	-0.1%
Niedrigste 25%	0.8%	-22.4%	-8.6%	1.3%	0.9%	-0.4%
Niedrigste 5%	-0.1%	-27.2%	-9.3%	0.8%	0.0%	-1.4%

Rang

Manager 1	19 /100	79 /100	13 /100	12 /100	n.a.	n.a.
Manager 2	87 /100	40 /100	93 /100	88 /100	n.a.	n.a.

Grösse des Universums	64	64	57	44	36	13
-----------------------	----	----	----	----	----	----

Mandatsvergleich

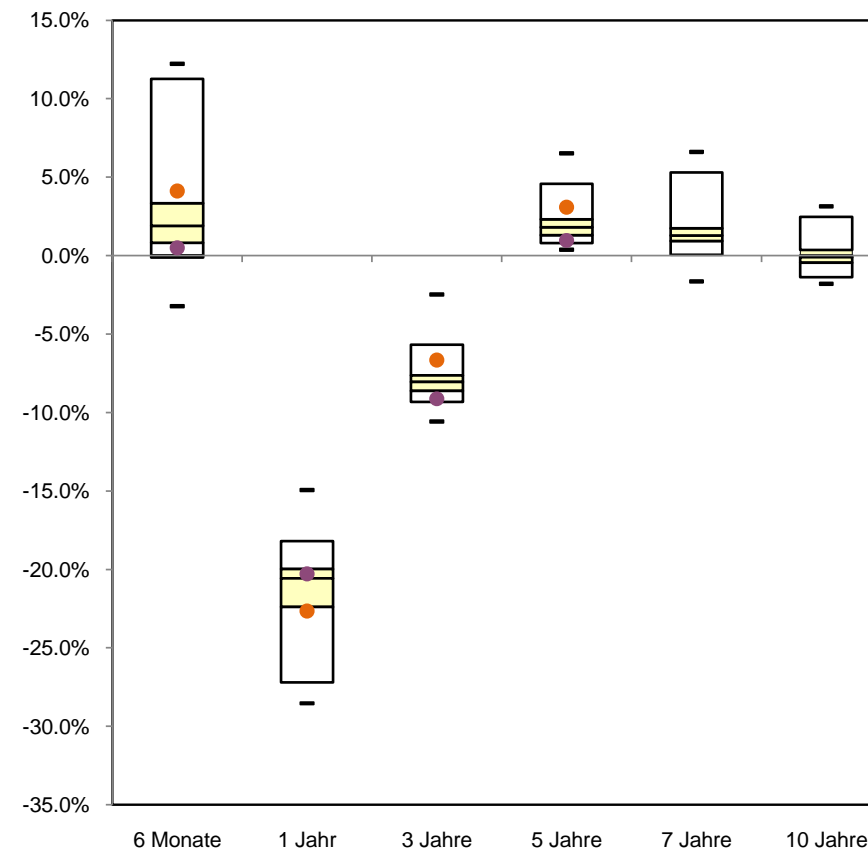

● Manager 1 ● Manager 2

Rendite- und Risikoübersicht per 30. Juni 2009

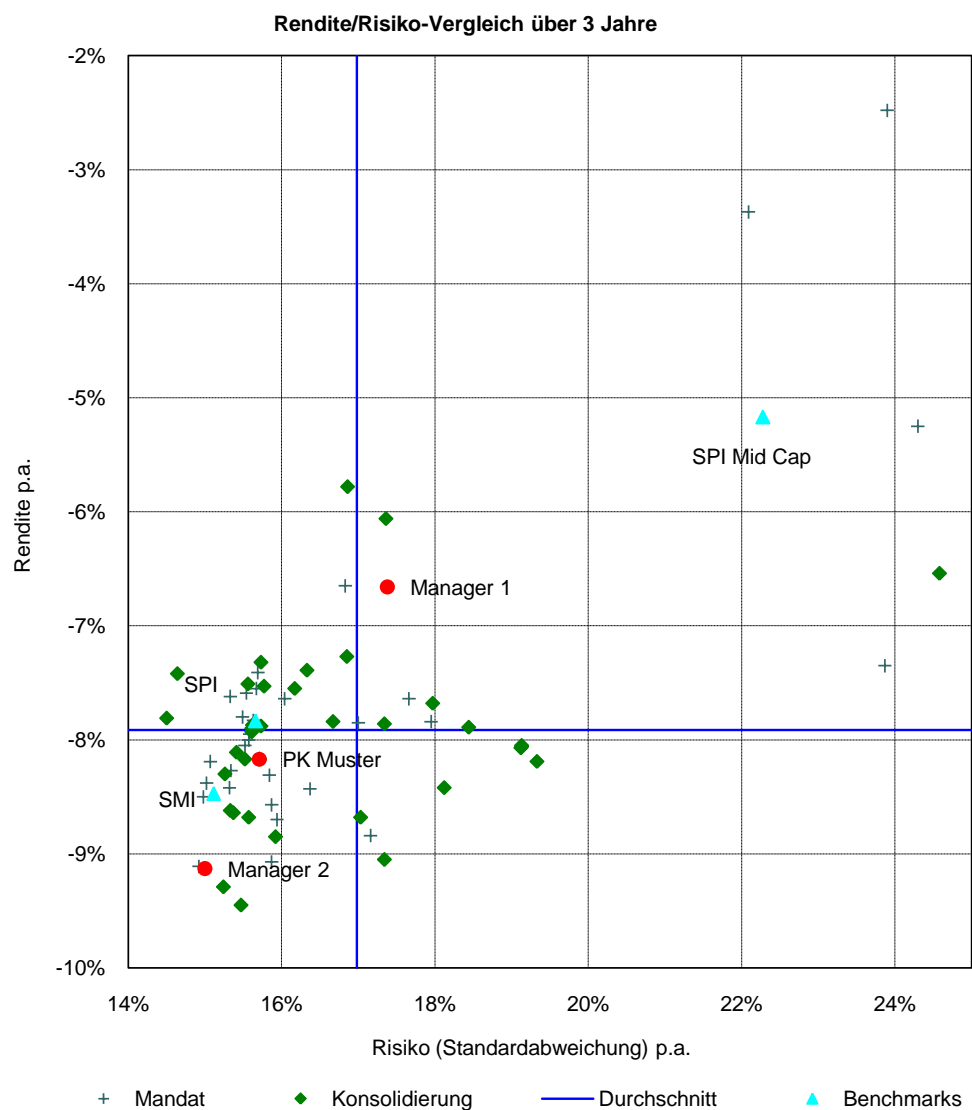

	3 Jahre			5 Jahre		
	Rendite	Risiko	Effizienz	Rendite	Risiko	Effizienz
Benchmark						
SPI	-7.8%	15.7%	-0.5	2.3%	15.0%	0.2
Konsolidierung						
PK Muster konsolidiert	-8.2%	15.7%	-0.5	2.0%	15.0%	0.1
Mandate						
Manager 1	-6.7%	17.4%	-0.4	3.1%	16.2%	0.2
Manager 2	-9.1%	15.0%	-0.6	1.0%	14.5%	0.1

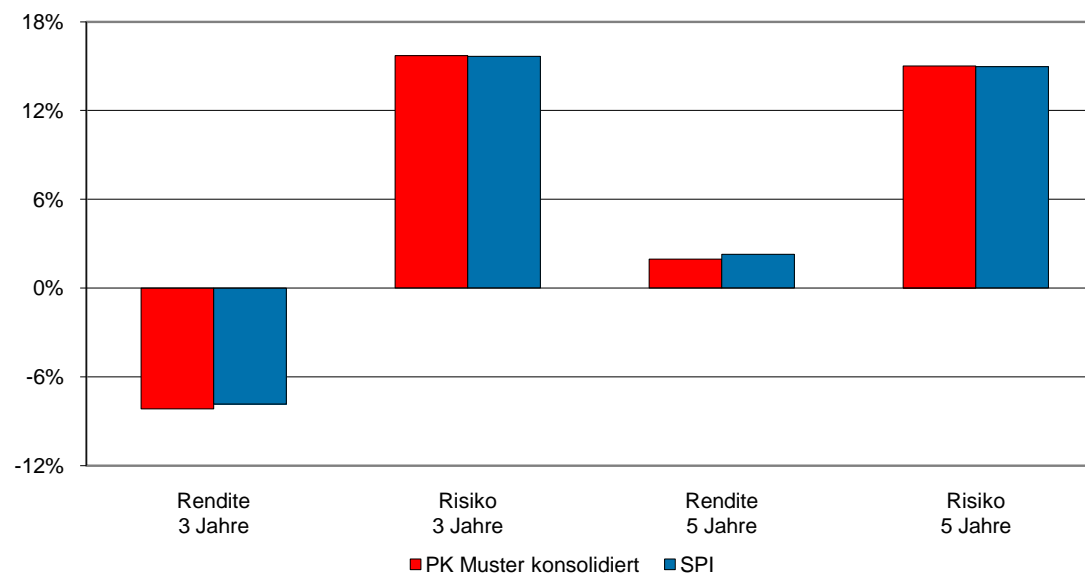

Übersicht & Benchmarkvergleich per 30. Juni 2009

Performanceübersicht

	über					
	6 Monate	1 Jahr	3 Jahre	5 Jahre	7 Jahre	10 Jahre
Manager 1	9.1%	-24.5%	-11.7%	-3.0%	-2.0%	n.a.
Manager 2	10.9%	-23.9%	-14.4%	-4.3%	-1.8%	n.a.
Manager 3	6.3%	-28.2%	-7.8%	1.3%	2.1%	n.a.
Manager 4	12.6%	-19.7%	-10.2%	-2.1%	n.a.	n.a.
Manager 5	8.0%	-26.1%	-10.3%	0.8%	1.0%	n.a.
PK Muster konsolidiert	10.0%	-24.4%	-11.6%	-2.3%	-1.6%	n.a.

Vergleich mit dem Benchmark

	über					
	6 Monate	1 Jahr	3 Jahre	5 Jahre	7 Jahre	10 Jahre
MSCI World ex-CH	9.4%	-22.6%	-10.6%	-2.2%	-1.3%	-4.1%
Mehrwert						
Manager 1	-0.3%	-1.9%	-1.1%	-0.8%	-0.7%	n.a.
Manager 2	1.5%	-1.3%	-3.8%	-2.1%	-0.5%	n.a.
Manager 3	-3.1%	-5.6%	2.8%	3.5%	3.4%	n.a.
Manager 4	3.2%	2.9%	0.4%	0.1%	n.a.	n.a.
Manager 5	-1.4%	-3.5%	0.3%	3.0%	2.3%	n.a.
PK Muster konsolidiert	0.6%	-1.8%	-1.0%	-0.1%	-0.3%	n.a.

Performanceentwicklung

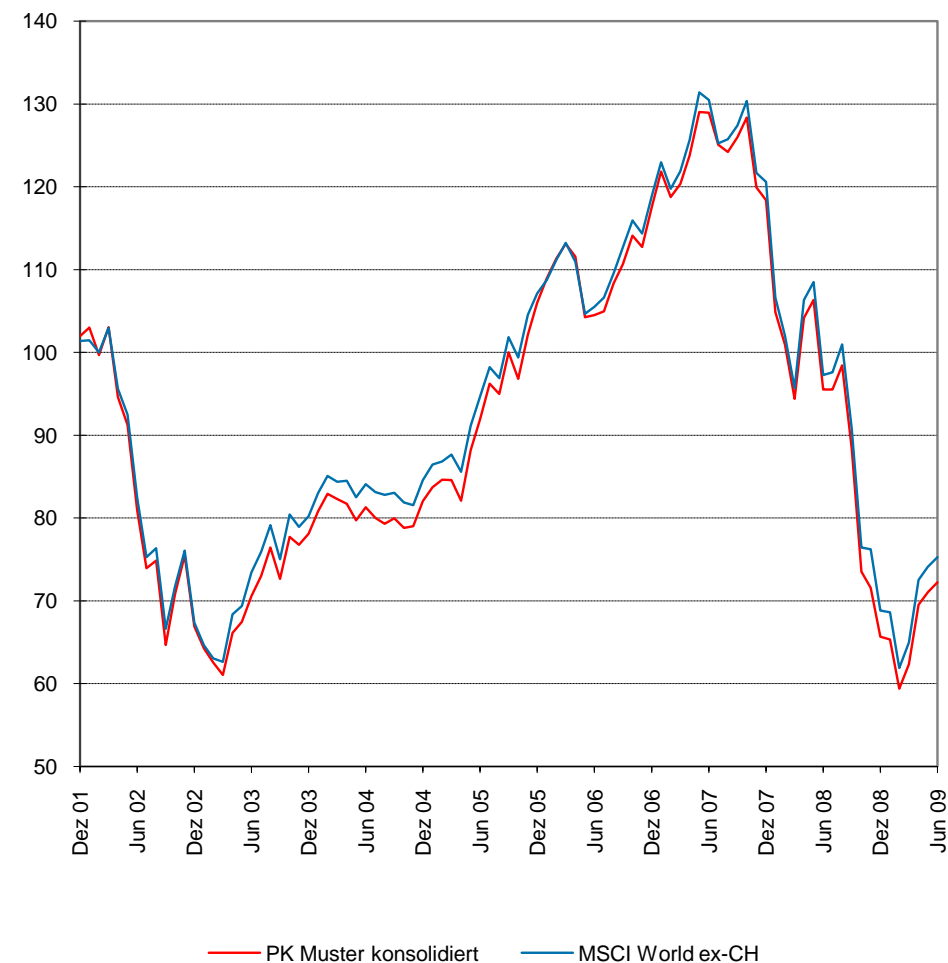

Vergleich Anlagekategorie per 30. Juni 2009

Performance der Anlagekategorie

	über					
	6 Monate	1 Jahr	3 Jahre	5 Jahre	7 Jahre	10 Jahre
PK Muster konsolidiert	10.0%	-24.4%	-11.6%	-2.3%	-1.6%	n.a.

Vergleich mit dem Universum (Anlagekategorie)

	über					
	6 Monate	1 Jahr	3 Jahre	5 Jahre	7 Jahre	10 Jahre
Höchste 5%	15.0%	-20.4%	-8.6%	0.9%	1.1%	-1.7%
Höchste 25%	12.6%	-23.8%	-10.1%	-1.3%	-0.6%	-3.0%
Median	10.8%	-24.4%	-11.2%	-2.3%	-1.6%	-3.5%
Niedrigste 25%	9.1%	-26.4%	-11.9%	-3.2%	-2.4%	-4.9%
Niedrigste 5%	6.5%	-30.4%	-14.9%	-4.6%	-3.2%	-5.3%

Rang	71 /100	46 /100	60 /100	58 /100	53 /100	n.a.
Grösse des Universums	42	42	38	34	33	14

Vergleich mit dem Benchmark

	über					
	6 Monate	1 Jahr	3 Jahre	5 Jahre	7 Jahre	10 Jahre
PK Muster konsolidiert	10.0%	-24.4%	-11.6%	-2.3%	-1.6%	n.a.
MSCI World ex-CH	9.4%	-22.6%	-10.6%	-2.2%	-1.3%	-4.1%

Vergleich Anlagekategorie

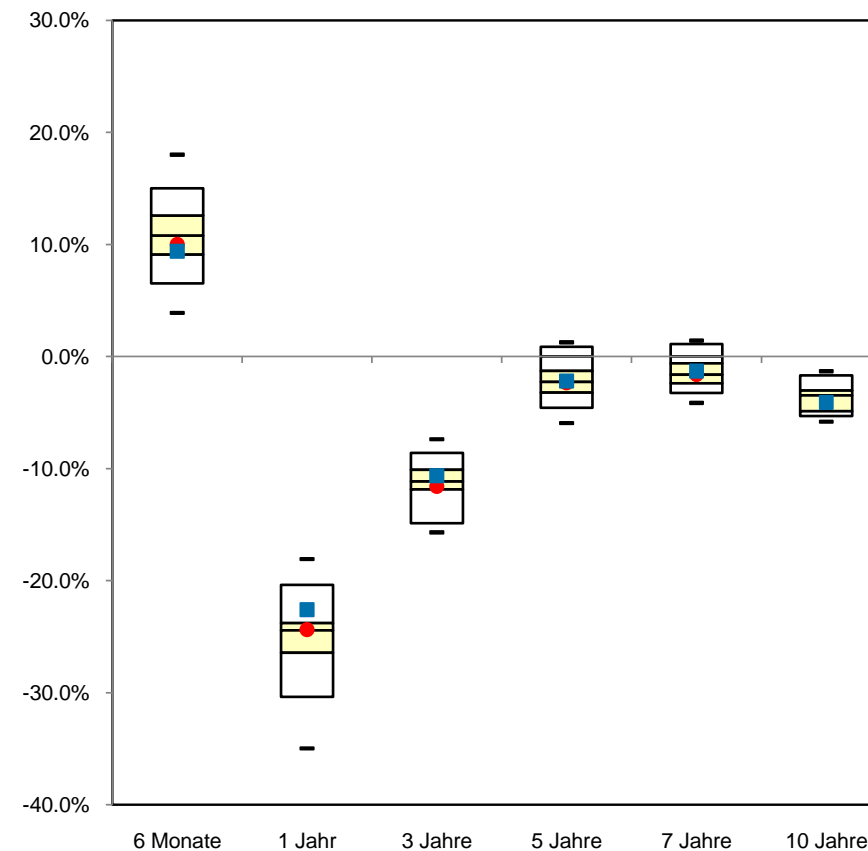

● PK Muster konsolidiert ■ MSCI World ex-CH

Vergleich Mandate per 30. Juni 2009

Performance auf Mandatebene

	über					
	6 Monate	1 Jahr	3 Jahre	5 Jahre	7 Jahre	10 Jahre
Manager 1	9.1%	-24.5%	-11.7%	-3.0%	-2.0%	n.a.
Manager 2	10.9%	-23.9%	-14.4%	-4.3%	-1.8%	n.a.
Manager 3	6.3%	-28.2%	-7.8%	1.3%	2.1%	n.a.
Manager 4	12.6%	-19.7%	-10.2%	-2.1%	n.a.	n.a.
Manager 5	8.0%	-26.1%	-10.3%	0.8%	1.0%	n.a.

Vergleich mit dem Universum (Mandate)

	über					
	6 Monate	1 Jahr	3 Jahre	5 Jahre	7 Jahre	10 Jahre
Höchste 5%	15.0%	-19.7%	-7.8%	1.2%	1.5%	-1.6%
Höchste 25%	12.6%	-23.7%	-10.3%	-1.6%	-0.6%	-2.8%
Median	10.8%	-24.4%	-11.4%	-2.3%	-1.5%	-3.4%
Niedrigste 25%	9.1%	-26.6%	-12.5%	-3.8%	-2.6%	-4.7%
Niedrigste 5%	6.5%	-29.8%	-14.8%	-5.3%	-3.8%	-6.0%

Rang

Manager 1	73 /100	54 /100	62 /100	63 /100	70 /100	n.a.
Manager 2	46 /100	30 /100	91 /100	87 /100	62 /100	n.a.
Manager 3	97 /100	89 /100	6 /100	2 /100	3 /100	n.a.
Manager 4	25 /100	6 /100	24 /100	44 /100	n.a.	n.a.
Manager 5	86 /100	67 /100	27 /100	13 /100	14 /100	n.a.
Grösse des Universums	64	64	56	47	38	16

Mandatsvergleich

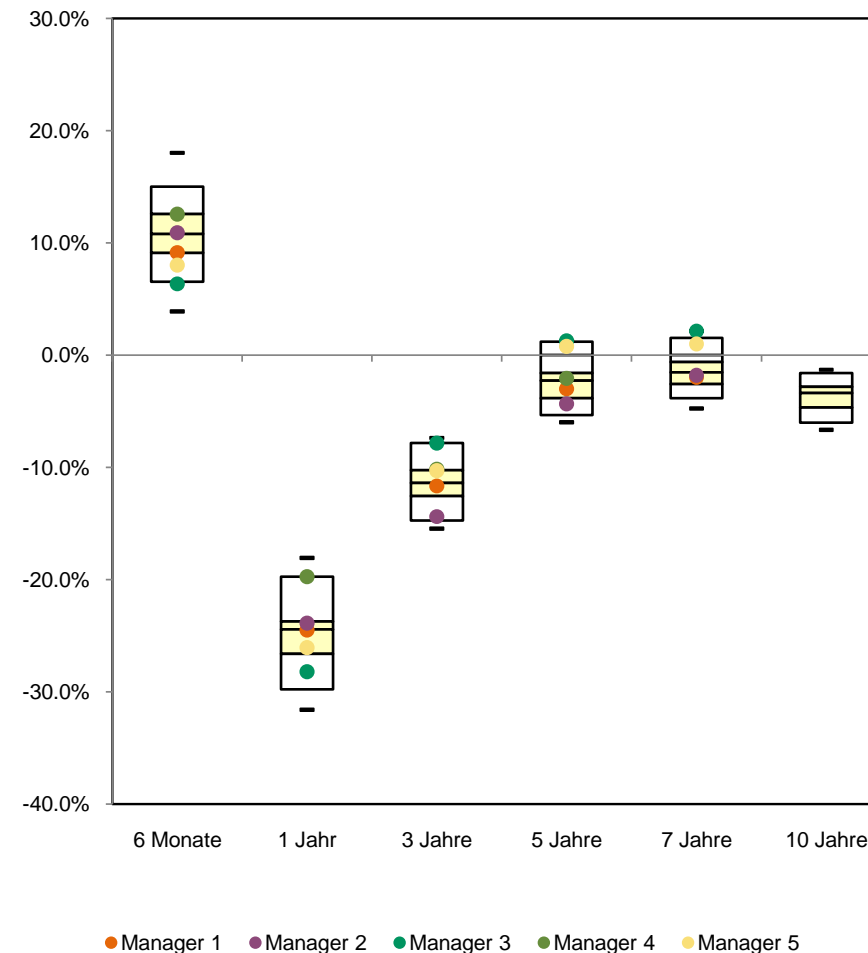

Rendite- und Risikoübersicht per 30. Juni 2009

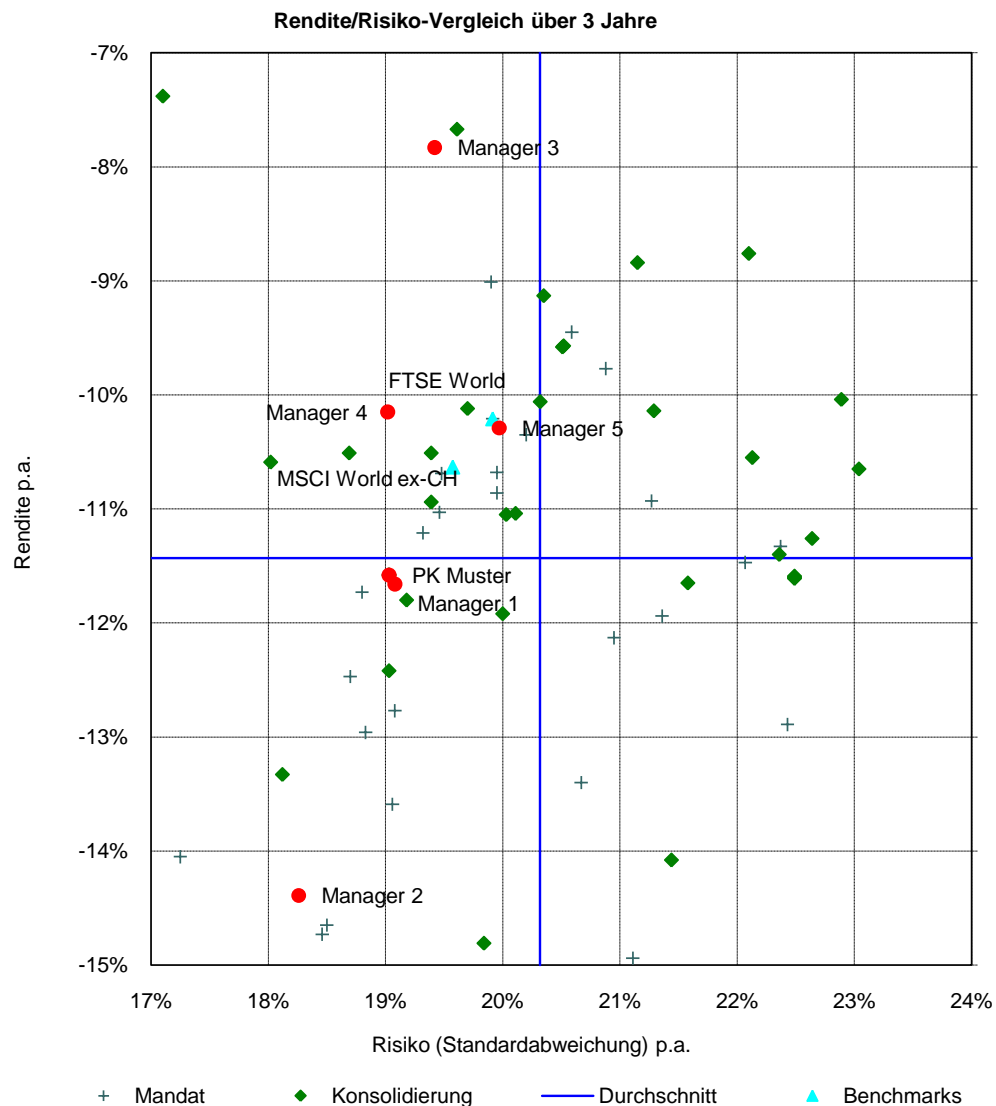

	3 Jahre			5 Jahre		
	Rendite	Risiko	Effizienz	Rendite	Risiko	Effizienz
Benchmark						
MSCI World ex-CH	-10.6%	19.6%	-0.5	-2.2%	17.6%	-0.1
Konsolidierung						
PK Muster konsolidiert	-11.6%	19.0%	-0.6	-2.3%	17.7%	-0.1
Mandate						
Manager 1	-11.7%	19.1%	-0.6	-3.0%	17.5%	-0.2
Manager 2	-14.4%	18.3%	-0.8	-4.3%	17.4%	-0.2
Manager 3	-7.8%	19.4%	-0.4	1.3%	18.3%	0.1
Manager 4	-10.2%	19.0%	-0.5	-2.1%	17.0%	-0.1
Manager 5	-10.3%	20.0%	-0.5	0.8%	18.4%	0.0

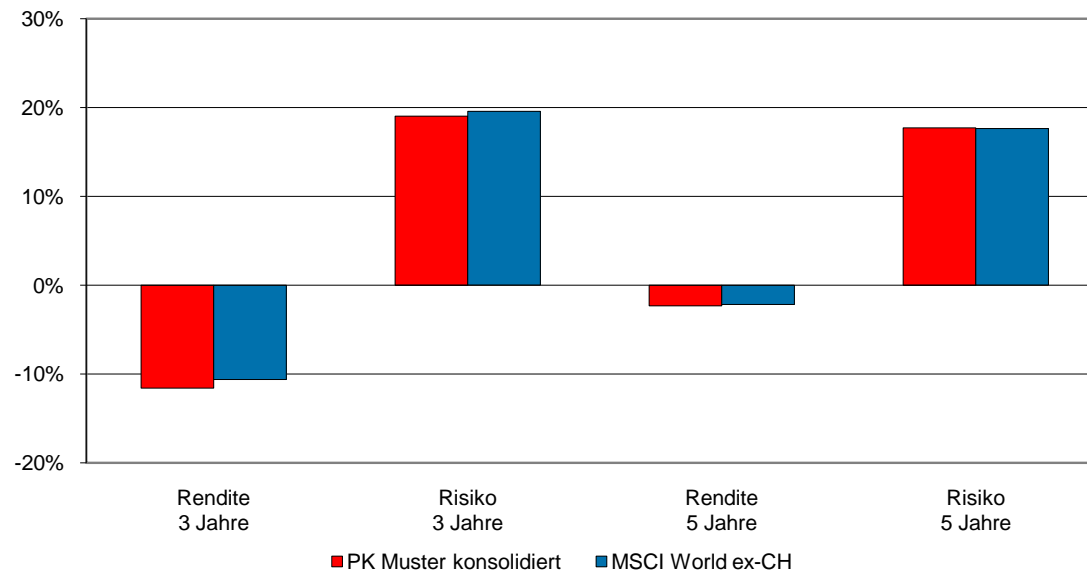

Aktien Emerging Markets

PK Muster

Übersicht & Benchmarkvergleich per 30. Juni 2009

Performanceübersicht

	über					
	6 Monate	1 Jahr	3 Jahre	5 Jahre	7 Jahre	10 Jahre
Manager 1	46.1%	-34.8%	-8.5%	8.0%	14.5%	n.a.
PK Muster konsolidiert	46.1%	-34.8%	-8.5%	8.0%	14.5%	n.a.

Vergleich mit dem Benchmark

	über					
	6 Monate	1 Jahr	3 Jahre	5 Jahre	7 Jahre	10 Jahre
MSCI Emerging Markets	39.0%	-23.2%	-1.1%	11.5%	10.9%	4.9%
Mehrwert						
Manager 1	7.1%	-11.6%	-7.4%	-3.5%	3.6%	n.a.
PK Muster konsolidiert	7.1%	-11.6%	-7.4%	-3.5%	3.6%	n.a.

Performanceentwicklung

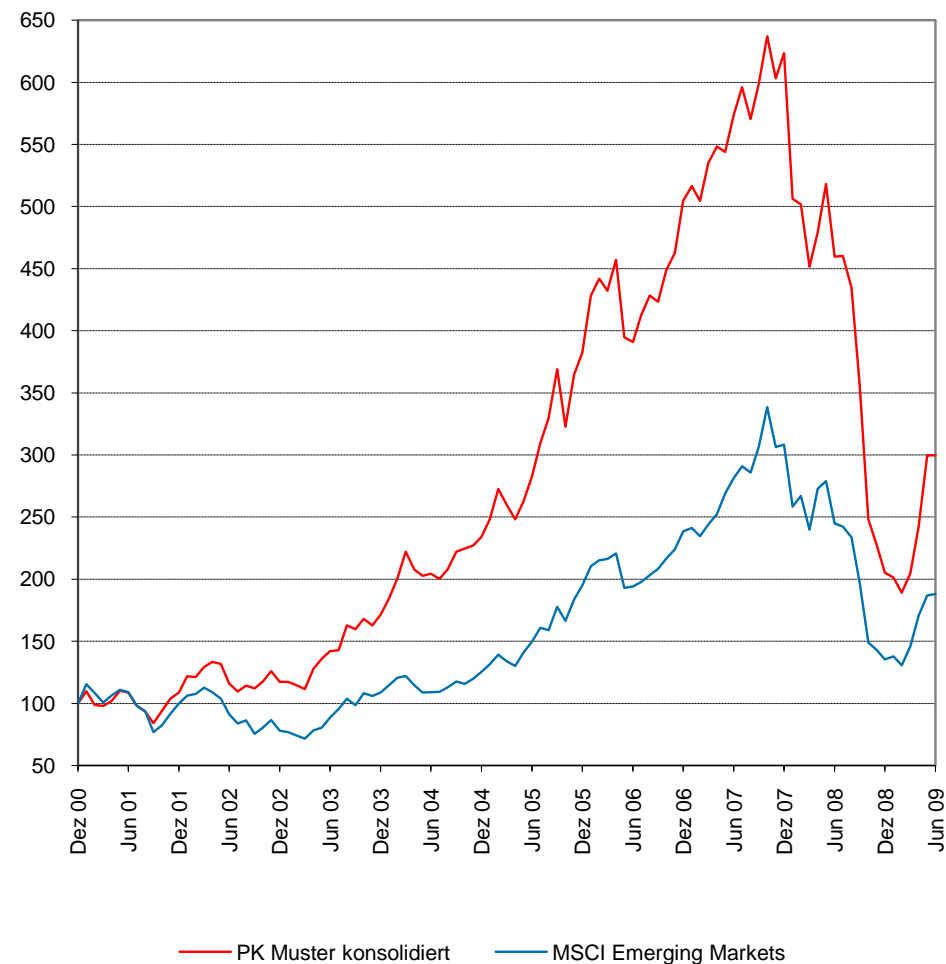

Aktien Emerging Markets

PK Muster

Vergleich Anlagekategorie per 30. Juni 2009

Performance der Anlagekategorie

	über					
	6 Monate	1 Jahr	3 Jahre	5 Jahre	7 Jahre	10 Jahre
PK Muster konsolidiert	46.1%	-34.8%	-8.5%	8.0%	14.5%	n.a.

Vergleich mit dem Universum (Anlagekategorie)

	über					
	6 Monate	1 Jahr	3 Jahre	5 Jahre	7 Jahre	10 Jahre
Höchste 5%	57.0%	-16.1%	2.7%	14.2%	14.5%	n.a.
Höchste 25%	44.6%	-19.5%	-0.5%	12.3%	13.9%	n.a.
Median	40.2%	-26.4%	-1.7%	11.4%	12.6%	n.a.
Niedrigste 25%	35.8%	-28.8%	-4.1%	8.0%	11.5%	n.a.
Niedrigste 5%	29.4%	-34.8%	-8.5%	7.9%	8.9%	n.a.

Rang	6 /100	100 /100	100 /100	86 /100	17 /100	n.a.
Grösse des Universums	17	17	9	8	7	2

Vergleich mit dem Benchmark

	über					
	6 Monate	1 Jahr	3 Jahre	5 Jahre	7 Jahre	10 Jahre
PK Muster konsolidiert	46.1%	-34.8%	-8.5%	8.0%	14.5%	n.a.
MSCI Emerging Markets	39.0%	-23.2%	-1.1%	11.5%	10.9%	4.9%

Vergleich Anlagekategorie

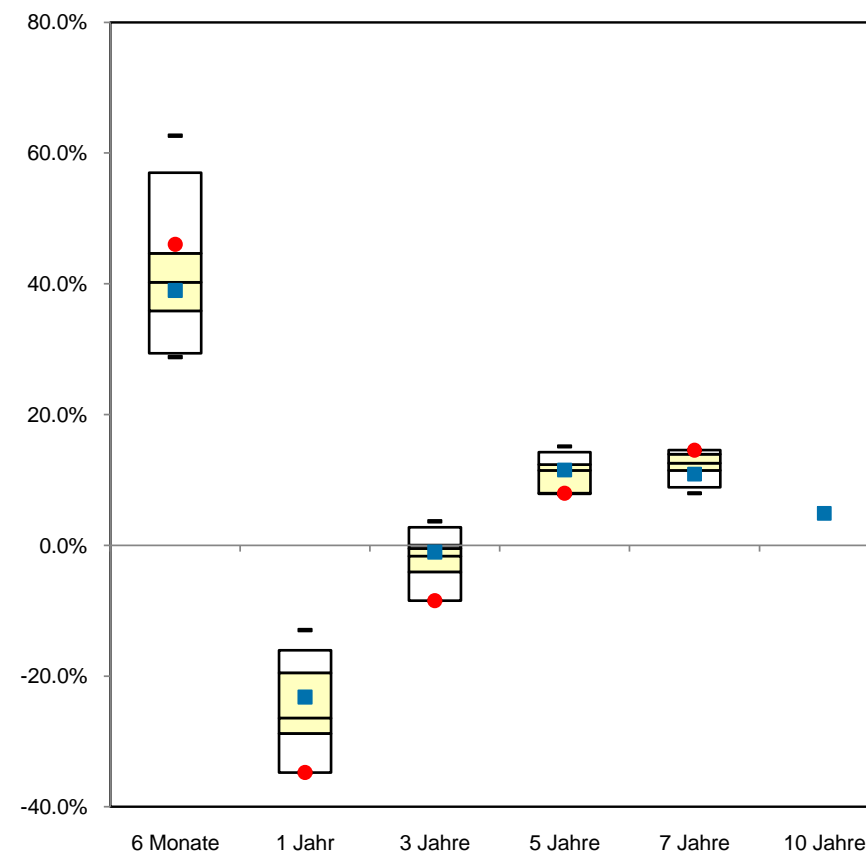

● PK Muster konsolidiert ■ MSCI Emerging Markets

Vergleich Mandate per 30. Juni 2009

Performance auf Mandatebene

	über					
	6 Monate	1 Jahr	3 Jahre	5 Jahre	7 Jahre	10 Jahre
Manager 1	46.1%	-34.8%	-8.5%	8.0%	14.5%	n.a.

Vergleich mit dem Universum (Mandate)

	über					
	6 Monate	1 Jahr	3 Jahre	5 Jahre	7 Jahre	10 Jahre
Höchste 5%	57.0%	-9.6%	2.5%	15.0%	14.2%	n.a.
Höchste 25%	44.6%	-19.1%	0.1%	12.3%	13.1%	n.a.
Median	40.2%	-23.6%	-2.5%	10.7%	12.2%	n.a.
Niedrigste 25%	35.8%	-29.6%	-6.6%	8.0%	10.1%	n.a.
Niedrigste 5%	29.4%	-45.5%	-12.0%	7.5%	8.4%	n.a.

Rang

Manager 1	18 /100	91 /100	80 /100	75 /100	1 /100	n.a.
-----------	---------	---------	---------	---------	--------	------

Grösse des Universums	23	23	11	9	6	1
-----------------------	----	----	----	---	---	---

Mandatsvergleich

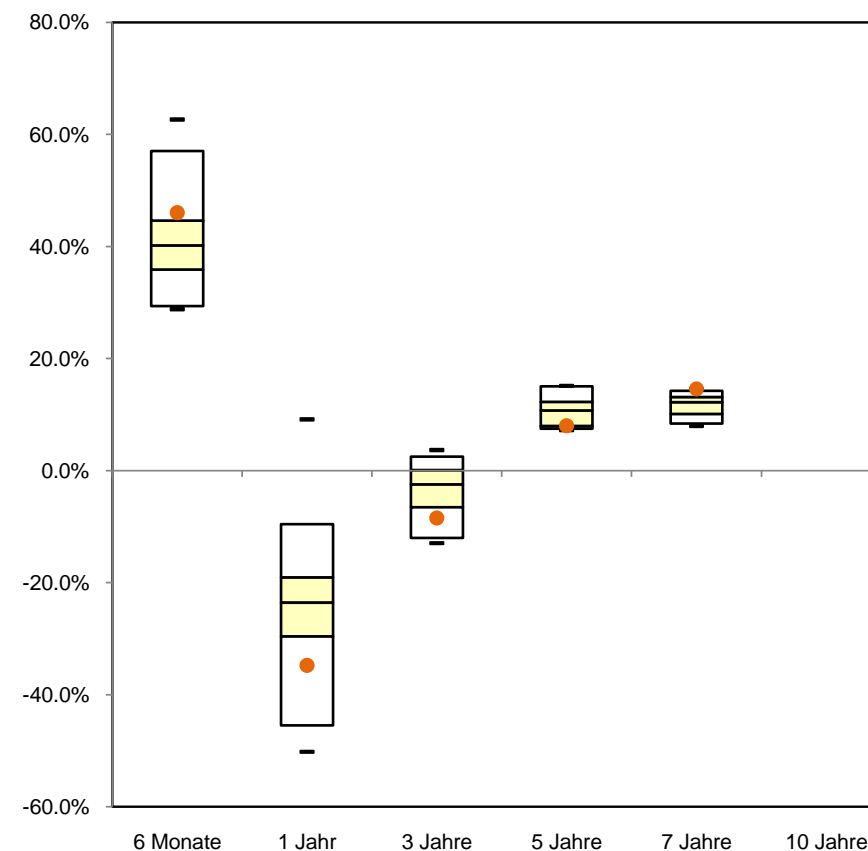

● Manager 1

Rendite- und Risikoübersicht per 30. Juni 2009

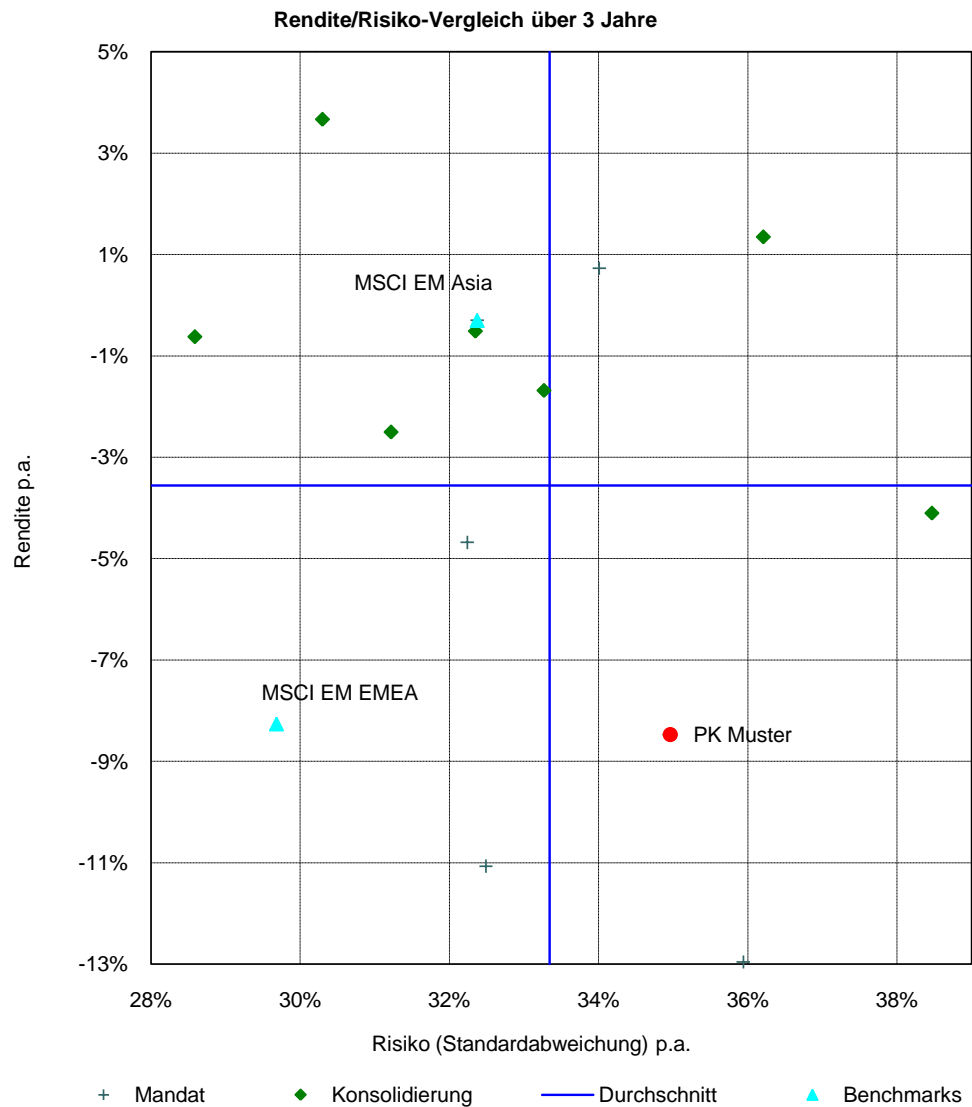

	3 Jahre			5 Jahre		
	Rendite	Risiko	Effizienz	Rendite	Risiko	Effizienz
Benchmark						
MSCI Emerging Markets	-1.1%	31.6%	0.0	11.5%	30.5%	0.4
Konsolidierung						
PK Muster konsolidiert	-8.5%	35.0%	-0.2	8.0%	35.9%	0.2
Mandate						
Manager 1	-8.5%	35.0%	-0.2	8.0%	35.9%	0.2

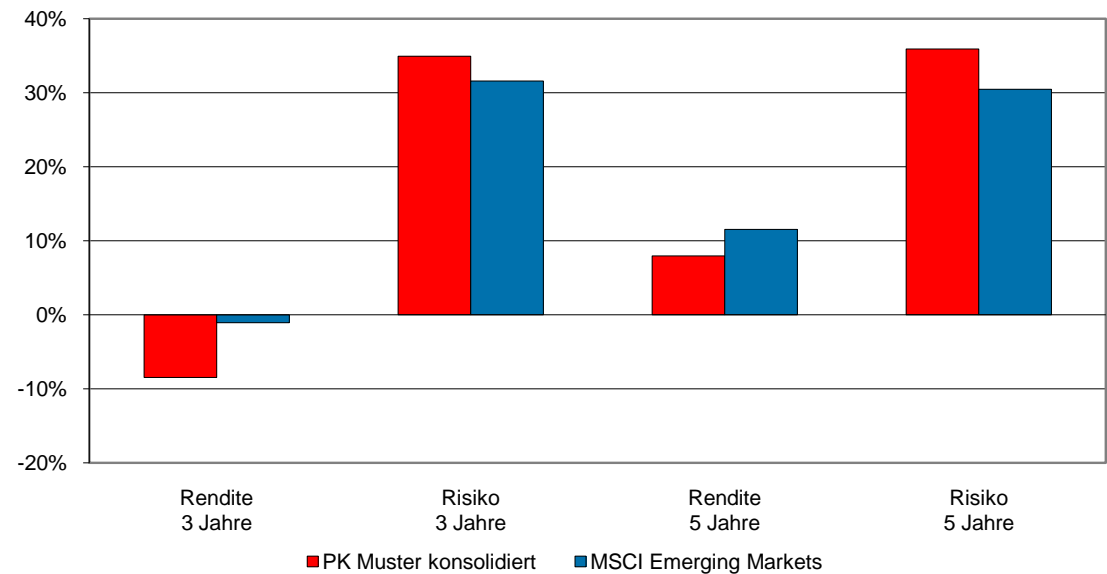

Übersicht & Benchmarkvergleich per 30. Juni 2009

Performanceübersicht

	über					
	6 Monate	1 Jahr	3 Jahre	5 Jahre	7 Jahre	10 Jahre
Manager 1	4.3%	-32.0%	-13.3%	n.a.	n.a.	n.a.
Manager 2	9.2%	-30.1%	-11.9%	-0.5%	0.0%	n.a.
Manager 3	11.6%	-32.1%	n.a.	n.a.	n.a.	n.a.
PK Muster konsolidiert	9.7%	-32.3%	-14.5%	-2.4%	-1.3%	n.a.

Vergleich mit dem Benchmark

	über					
	6 Monate	1 Jahr	3 Jahre	5 Jahre	7 Jahre	10 Jahre
MSCI Europe ex-CH	10.6%	-31.2%	-12.3%	-0.7%	0.0%	-2.4%
Mehrwert						
Manager 1	-6.3%	-0.8%	-1.0%	n.a.	n.a.	n.a.
Manager 2	-1.4%	1.1%	0.4%	0.2%	0.0%	n.a.
Manager 3	1.0%	-0.9%	n.a.	n.a.	n.a.	n.a.
PK Muster konsolidiert	-0.9%	-1.1%	-2.2%	-1.7%	-1.3%	n.a.

Performanceentwicklung

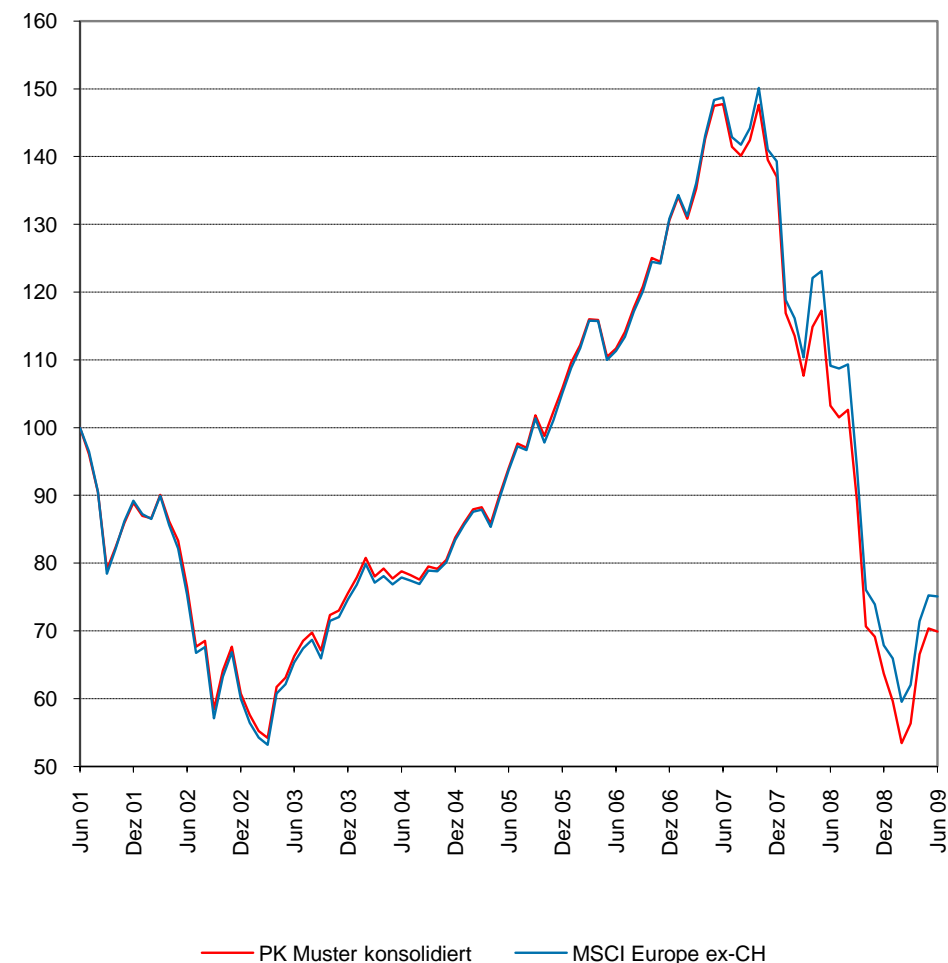

Vergleich Anlagekategorie per 30. Juni 2009

Performance der Anlagekategorie

	über					
	6 Monate	1 Jahr	3 Jahre	5 Jahre	7 Jahre	10 Jahre
PK Muster konsolidiert	9.7%	-32.3%	-14.5%	-2.4%	-1.3%	n.a.

Vergleich mit dem Universum (Anlagekategorie)

	über					
	6 Monate	1 Jahr	3 Jahre	5 Jahre	7 Jahre	10 Jahre
Höchste 5%	15.1%	-26.5%	-8.8%	2.7%	2.0%	n.a.
Höchste 25%	11.0%	-28.8%	-11.3%	0.2%	0.2%	n.a.
Median	10.2%	-30.5%	-12.1%	-0.6%	0.1%	n.a.
Niedrigste 25%	8.9%	-31.8%	-12.9%	-1.4%	-1.0%	n.a.
Niedrigste 5%	4.4%	-32.3%	-15.2%	-2.7%	-1.3%	n.a.

Rang	72 /100	95 /100	93 /100	93 /100	90 /100	n.a.
Grösse des Universums	19	19	16	16	11	4

Vergleich mit dem Benchmark

	über					
	6 Monate	1 Jahr	3 Jahre	5 Jahre	7 Jahre	10 Jahre
PK Muster konsolidiert	9.7%	-32.3%	-14.5%	-2.4%	-1.3%	n.a.
MSCI Europe ex-CH	10.6%	-31.2%	-12.3%	-0.7%	0.0%	-2.4%

Vergleich Anlagekategorie

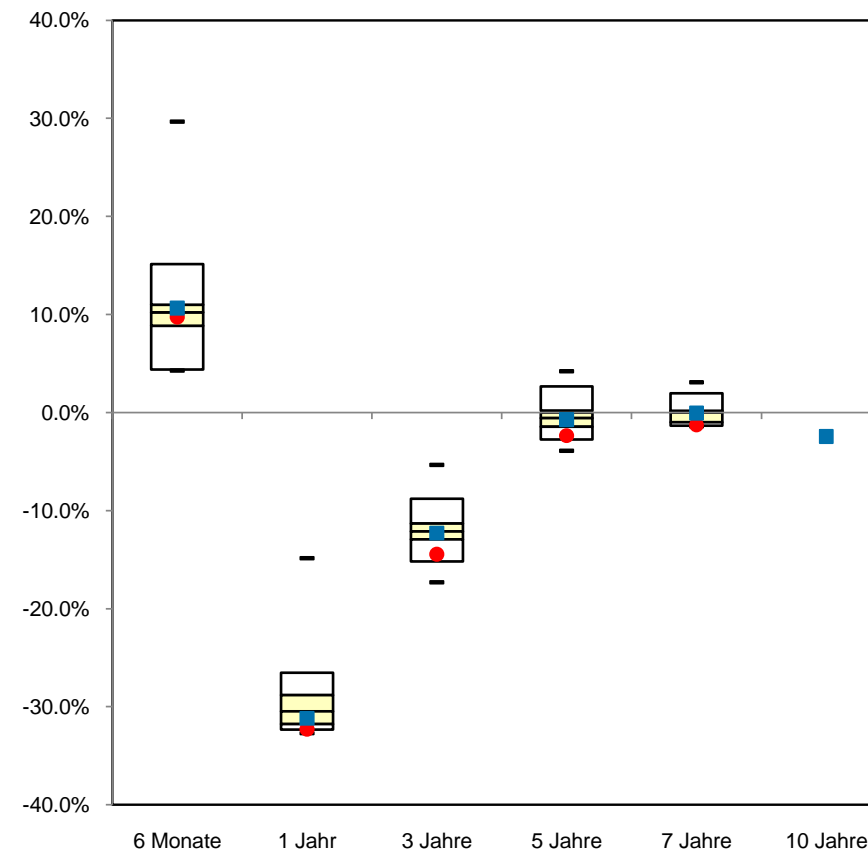

● PK Muster konsolidiert ■ MSCI Europe ex-CH

Vergleich Mandate per 30. Juni 2009

Performance auf Mandatebene

	über					
	6 Monate	1 Jahr	3 Jahre	5 Jahre	7 Jahre	10 Jahre
Manager 1	4.3%	-32.0%	-13.3%	n.a.	n.a.	n.a.
Manager 2	9.2%	-30.1%	-11.9%	-0.5%	0.0%	n.a.
Manager 3	11.6%	-32.1%	n.a.	n.a.	n.a.	n.a.

Vergleich mit dem Universum (Mandate)

	über					
	6 Monate	1 Jahr	3 Jahre	5 Jahre	7 Jahre	10 Jahre
Höchste 5%	15.1%	-25.3%	-9.9%	2.9%	0.6%	n.a.
Höchste 25%	11.0%	-29.1%	-11.4%	-0.1%	0.2%	n.a.
Median	10.2%	-30.5%	-11.9%	-0.5%	0.0%	n.a.
Niedrigste 25%	8.9%	-32.0%	-12.2%	-0.8%	-0.3%	n.a.
Niedrigste 5%	4.4%	-32.5%	-13.3%	-1.2%	-0.9%	n.a.

Rang

Manager 1	100 /100	77 /100	95 /100	n.a.	n.a.	n.a.
Manager 2	73 /100	39 /100	56 /100	64 /100	63 /100	n.a.
Manager 3	15 /100	89 /100	n.a.	n.a.	n.a.	n.a.

Grösse des Universums	27	27	19	15	9	3
-----------------------	----	----	----	----	---	---

Mandatsvergleich

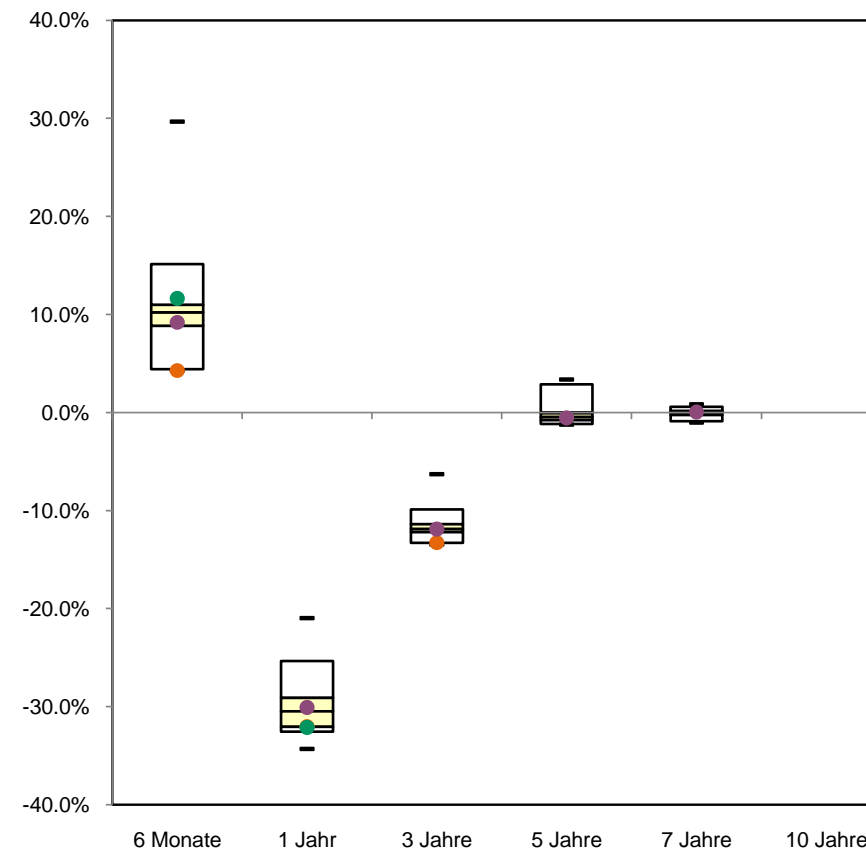

● Manager 1 ● Manager 2 ● Manager 3

Rendite- und Risikoübersicht per 30. Juni 2009

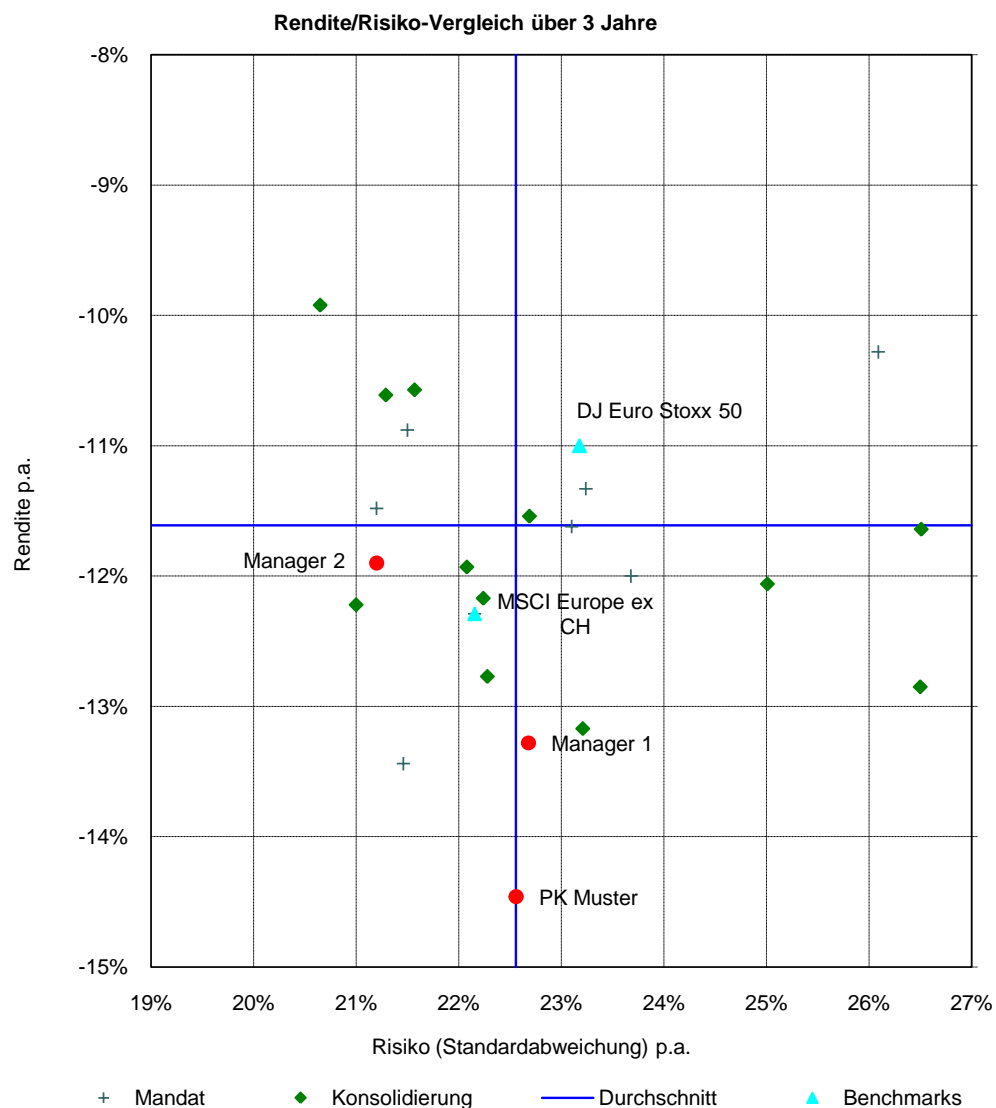

	3 Jahre			5 Jahre		
	Rendite	Risiko	Effizienz	Rendite	Risiko	Effizienz
Benchmark						
MSCI Europe ex-CH	-12.3%	22.2%	-0.6	-0.7%	20.3%	0.0
Konsolidierung						
PK Muster konsolidiert	-14.5%	22.6%	-0.6	-2.4%	20.7%	-0.1
Mandate						
Manager 1	-13.3%	22.7%	-0.6	n.a.	n.a.	n.a.
Manager 2	-11.9%	21.2%	-0.6	-0.5%	19.4%	0.0

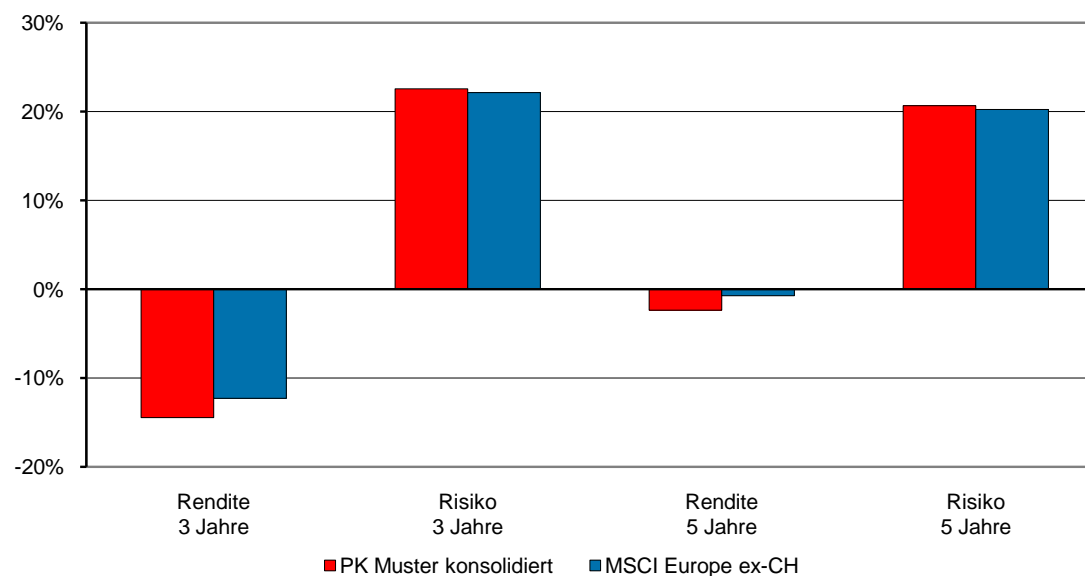

Übersicht & Benchmarkvergleich per 30. Juni 2009

Performanceübersicht

	über					
	6 Monate	1 Jahr	3 Jahre	5 Jahre	7 Jahre	10 Jahre
Manager 1	13.8%	-19.2%	-8.7%	-4.3%	-3.0%	n.a.
Manager 2	7.1%	-22.3%	-10.7%	-3.7%	-2.3%	n.a.
PK Muster konsolidiert	9.9%	-21.1%	-9.8%	-4.1%	-2.7%	n.a.

Vergleich mit dem Benchmark

	über					
	6 Monate	1 Jahr	3 Jahre	5 Jahre	7 Jahre	10 Jahre
MSCI North America	7.2%	-22.9%	-11.7%	-4.5%	-3.2%	-5.8%
Mehrwert						
Manager 1	6.6%	3.7%	3.0%	0.2%	0.2%	n.a.
Manager 2	-0.1%	0.6%	1.0%	0.8%	0.9%	n.a.
PK Muster konsolidiert	2.7%	1.8%	1.9%	0.4%	0.5%	n.a.

Performanceentwicklung



Vergleich Anlagekategorie per 30. Juni 2009

Performance der Anlagekategorie

	über					
	6 Monate	1 Jahr	3 Jahre	5 Jahre	7 Jahre	10 Jahre
PK Muster konsolidiert	9.9%	-21.1%	-9.8%	-4.1%	-2.7%	n.a.

Vergleich mit dem Universum (Anlagekategorie)

	über					
	6 Monate	1 Jahr	3 Jahre	5 Jahre	7 Jahre	10 Jahre
Höchste 5%	27.1%	-19.9%	-9.8%	-3.5%	-1.9%	n.a.
Höchste 25%	9.1%	-20.8%	-11.1%	-4.1%	-2.3%	n.a.
Median	7.2%	-21.2%	-11.7%	-4.8%	-2.7%	n.a.
Niedrigste 25%	5.7%	-22.7%	-12.9%	-5.7%	-4.6%	n.a.
Niedrigste 5%	1.8%	-45.3%	-20.6%	-10.2%	-8.7%	n.a.

Rang	6 /100	44 /100	8 /100	31 /100	50 /100	n.a.
Grösse des Universums	17	17	14	14	11	3

Vergleich mit dem Benchmark

	über					
	6 Monate	1 Jahr	3 Jahre	5 Jahre	7 Jahre	10 Jahre
PK Muster konsolidiert	9.9%	-21.1%	-9.8%	-4.1%	-2.7%	n.a.
MSCI North America	7.2%	-22.9%	-11.7%	-4.5%	-3.2%	-5.8%

Vergleich Anlagekategorie

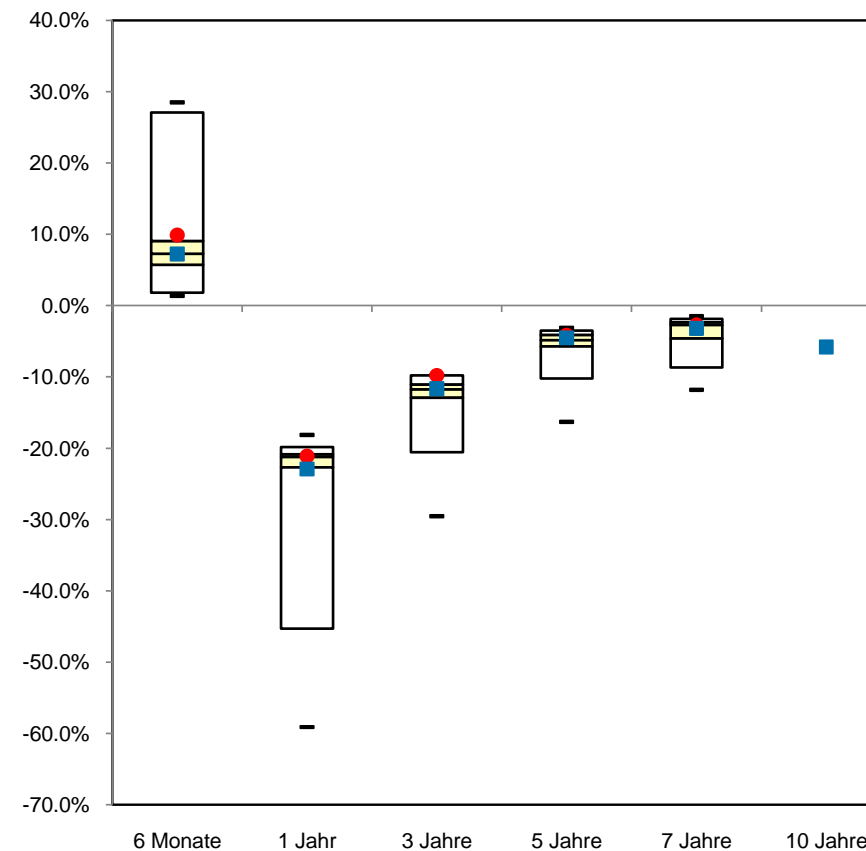

● PK Muster konsolidiert ■ MSCI North America

Vergleich Mandate per 30. Juni 2009

Performance auf Mandateebene

	über					
	6 Monate	1 Jahr	3 Jahre	5 Jahre	7 Jahre	10 Jahre
Manager 1	13.8%	-19.2%	-8.7%	-4.3%	-3.0%	n.a.
Manager 2	7.1%	-22.3%	-10.7%	-3.7%	-2.3%	n.a.

Vergleich mit dem Universum (Mandate)

	über					
	6 Monate	1 Jahr	3 Jahre	5 Jahre	7 Jahre	10 Jahre
Höchste 5%	27.1%	-17.9%	-6.9%	2.3%	3.2%	n.a.
Höchste 25%	9.1%	-20.6%	-10.7%	-4.1%	-2.3%	n.a.
Median	7.2%	-22.3%	-11.7%	-4.8%	-3.0%	n.a.
Niedrigste 25%	5.7%	-24.9%	-13.2%	-5.7%	-4.4%	n.a.
Niedrigste 5%	1.8%	-29.5%	-17.1%	-6.3%	-5.3%	n.a.

Rang

Manager 1	21 /100	14 /100	16 /100	44 /100	50 /100	n.a.
Manager 2	62 /100	52 /100	26 /100	19 /100	30 /100	n.a.

Grösse des Universums	30	30	20	17	11	1
-----------------------	----	----	----	----	----	---

Mandatsvergleich

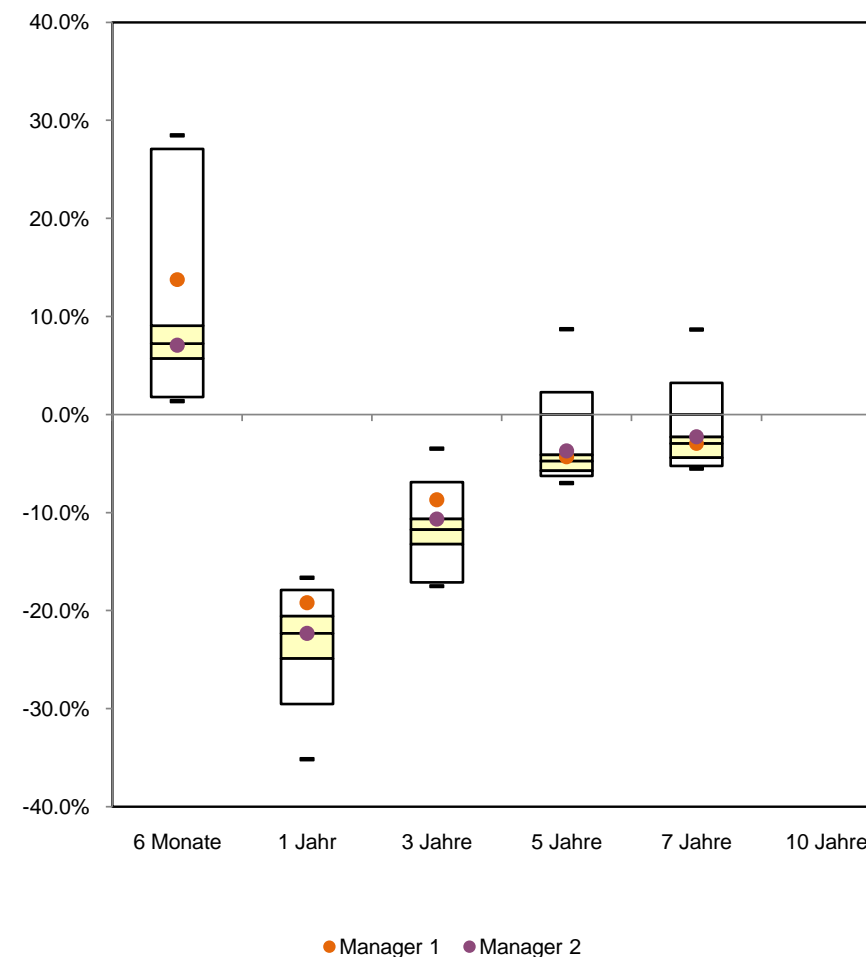

Rendite- und Risikoübersicht per 30. Juni 2009

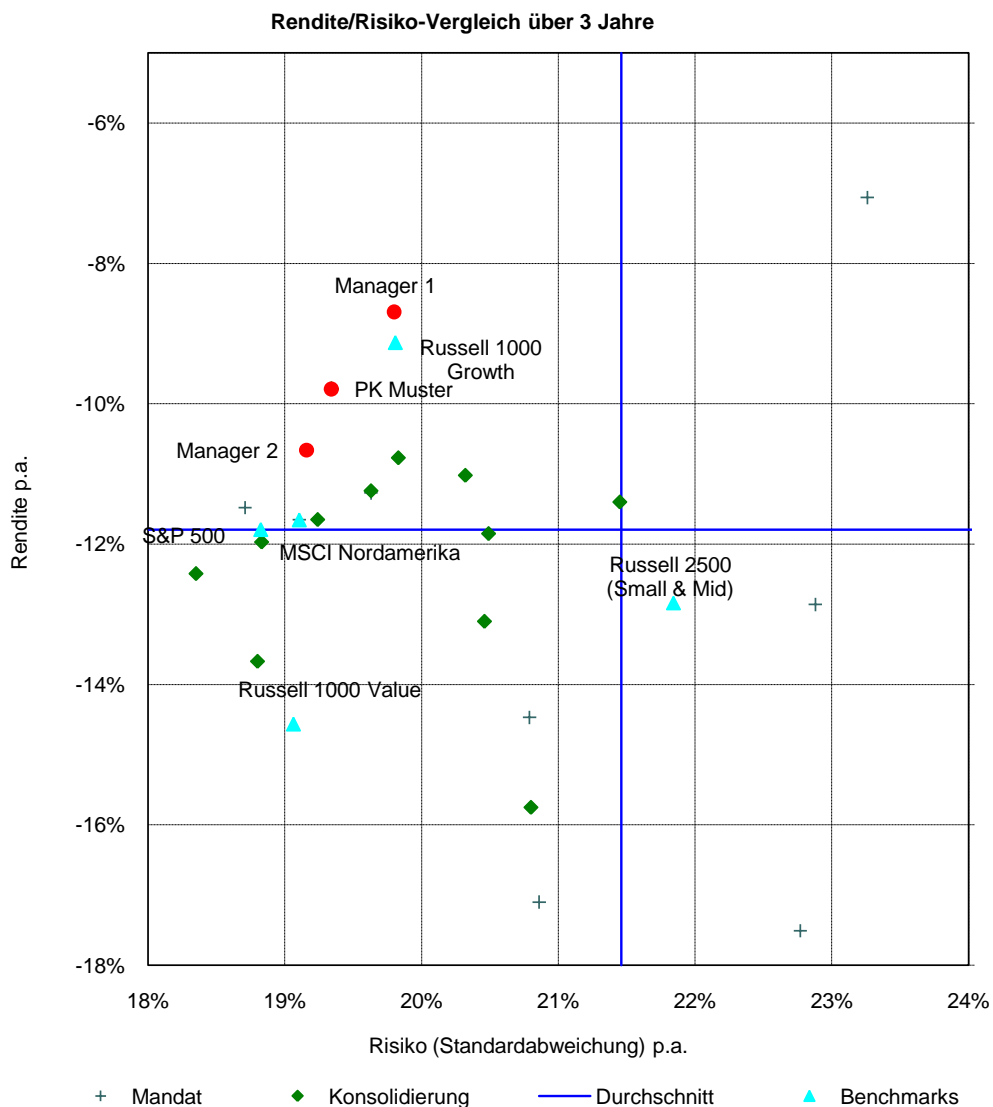

	3 Jahre			5 Jahre		
	Rendite	Risiko	Effizienz	Rendite	Risiko	Effizienz
Benchmark						
MSCI North America	-11.7%	19.1%	-0.6	-4.5%	17.1%	-0.3
Konsolidierung						
PK Muster konsolidiert	-9.8%	19.3%	-0.5	-4.1%	17.2%	-0.2
Mandate						
Manager 1	-8.7%	19.8%	-0.4	-4.3%	17.6%	-0.2
Manager 2	-10.7%	19.2%	-0.6	-3.7%	17.1%	-0.2

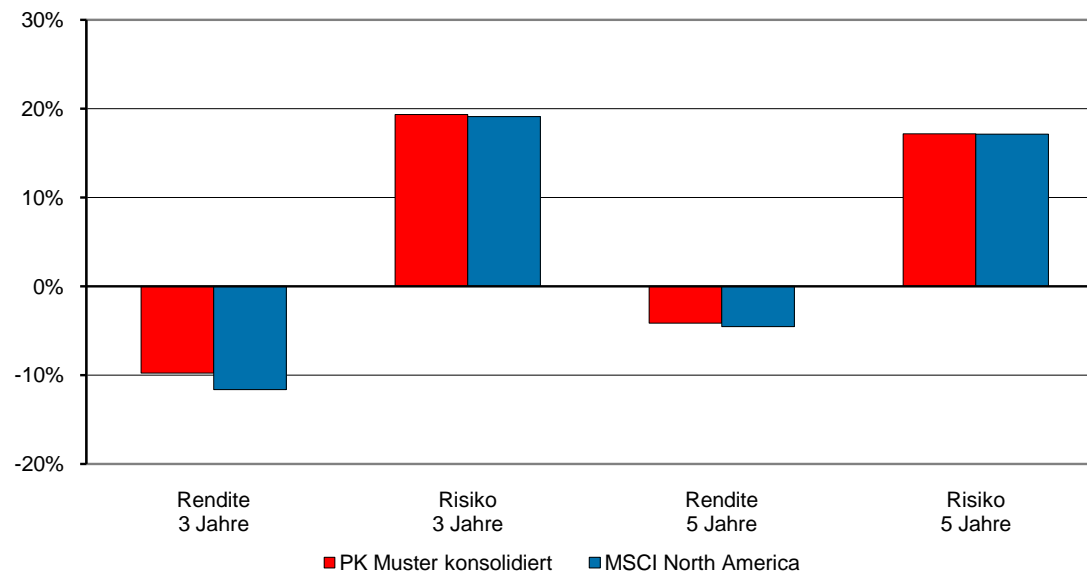

Übersicht & Benchmarkvergleich per 30. Juni 2009

Performanceübersicht

	über					
	6 Monate	1 Jahr	3 Jahre	5 Jahre	7 Jahre	10 Jahre
Manager 1	5.8%	-17.3%	-13.4%	-3.2%	n.a.	n.a.
Manager 2	32.6%	-22.5%	-3.2%	7.0%	n.a.	n.a.
PK Muster konsolidiert	24.1%	-20.7%	-6.5%	3.1%	n.a.	n.a.

Vergleich mit dem Benchmark

	über					
	6 Monate	1 Jahr	3 Jahre	5 Jahre	7 Jahre	10 Jahre
MSCI Asia Pacific	19.2%	-17.3%	-8.4%	1.5%	2.1%	-1.6%
Mehrwert						
Manager 1	-13.4%	0.0%	-5.0%	-4.7%	n.a.	n.a.
Manager 2	13.4%	-5.2%	5.2%	5.5%	n.a.	n.a.
PK Muster konsolidiert	4.9%	-3.4%	1.9%	1.6%	n.a.	n.a.

Performanceentwicklung



Aktien Asien/Pazifik

PK Muster

Vergleich Anlagekategorie per 30. Juni 2009

Performance der Anlagekategorie

	über					
	6 Monate	1 Jahr	3 Jahre	5 Jahre	7 Jahre	10 Jahre
PK Muster konsolidiert	24.1%	-20.7%	-6.5%	3.1%	n.a.	n.a.

Vergleich mit dem Universum (Anlagekategorie)

	über					
	6 Monate	1 Jahr	3 Jahre	5 Jahre	7 Jahre	10 Jahre
Höchste 5%	33.8%	-14.1%	-6.5%	3.1%	4.5%	n.a.
Höchste 25%	31.4%	-17.8%	-7.0%	2.8%	3.0%	n.a.
Median	12.0%	-19.1%	-9.4%	0.6%	0.7%	n.a.
Niedrigste 25%	5.8%	-20.1%	-10.8%	-0.8%	0.3%	n.a.
Niedrigste 5%	2.2%	-22.5%	-11.7%	-1.6%	-0.1%	n.a.

Rang	7 /100	87 /100	10 /100	10 /100	n.a.	n.a.
Grösse des Universums	16	16	11	11	8	4

Vergleich mit dem Benchmark

	über					
	6 Monate	1 Jahr	3 Jahre	5 Jahre	7 Jahre	10 Jahre
PK Muster konsolidiert	24.1%	-20.7%	-6.5%	3.1%	n.a.	n.a.
MSCI Asia Pacific	19.2%	-17.3%	-8.4%	1.5%	2.1%	-1.6%

Vergleich Anlagekategorie

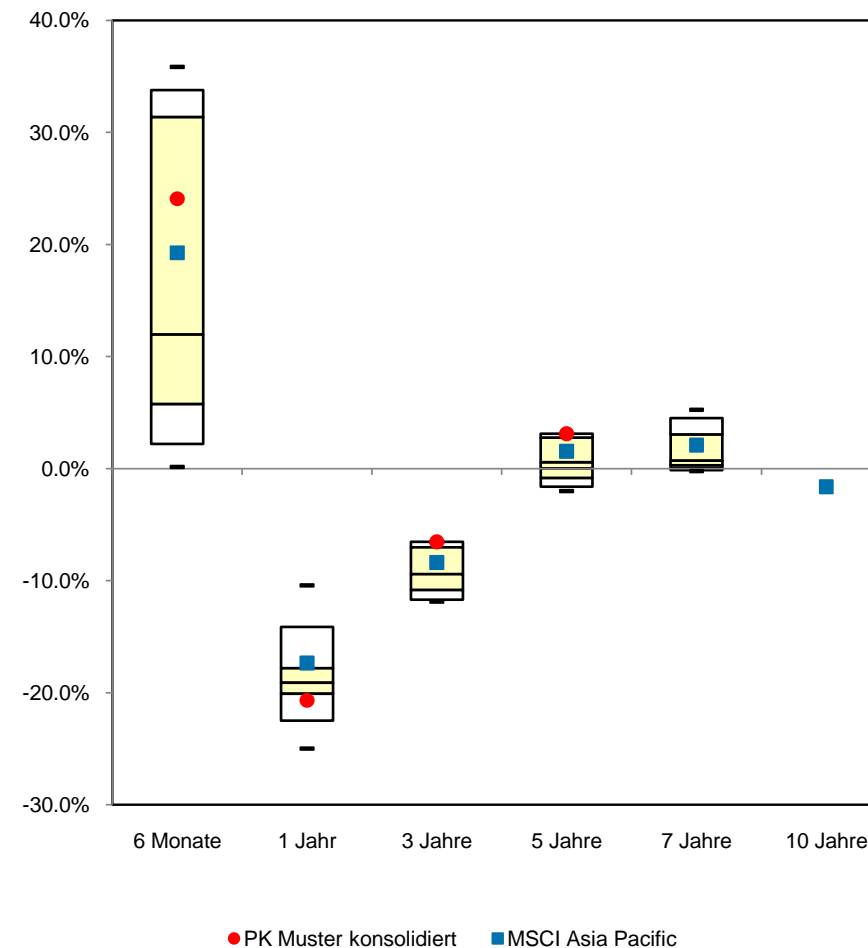

Vergleich Mandate per 30. Juni 2009

Performance auf Mandatebene

	über					
	6 Monate	1 Jahr	3 Jahre	5 Jahre	7 Jahre	10 Jahre
Manager 1	5.8%	-17.3%	-13.4%	-3.2%	n.a.	n.a.
Manager 2	32.6%	-22.5%	-3.2%	7.0%	n.a.	n.a.

Vergleich mit dem Universum (Mandate)

	über					
	6 Monate	1 Jahr	3 Jahre	5 Jahre	7 Jahre	10 Jahre
Höchste 5%	33.8%	-9.6%	-1.5%	7.6%	8.5%	n.a.
Höchste 25%	31.4%	-16.0%	-3.2%	7.0%	3.9%	n.a.
Median	12.0%	-19.2%	-10.5%	-0.8%	0.5%	n.a.
Niedrigste 25%	5.8%	-21.7%	-13.4%	-3.2%	-1.0%	n.a.
Niedrigste 5%	2.2%	-22.6%	-14.2%	-4.3%	-3.3%	n.a.

Rang

Manager 1	78 /100	45 /100	80 /100	83 /100	n.a.	n.a.
Manager 2	11 /100	93 /100	33 /100	25 /100	n.a.	n.a.

Grösse des Universums	28	28	16	13	7	2
-----------------------	----	----	----	----	---	---

Mandatsvergleich

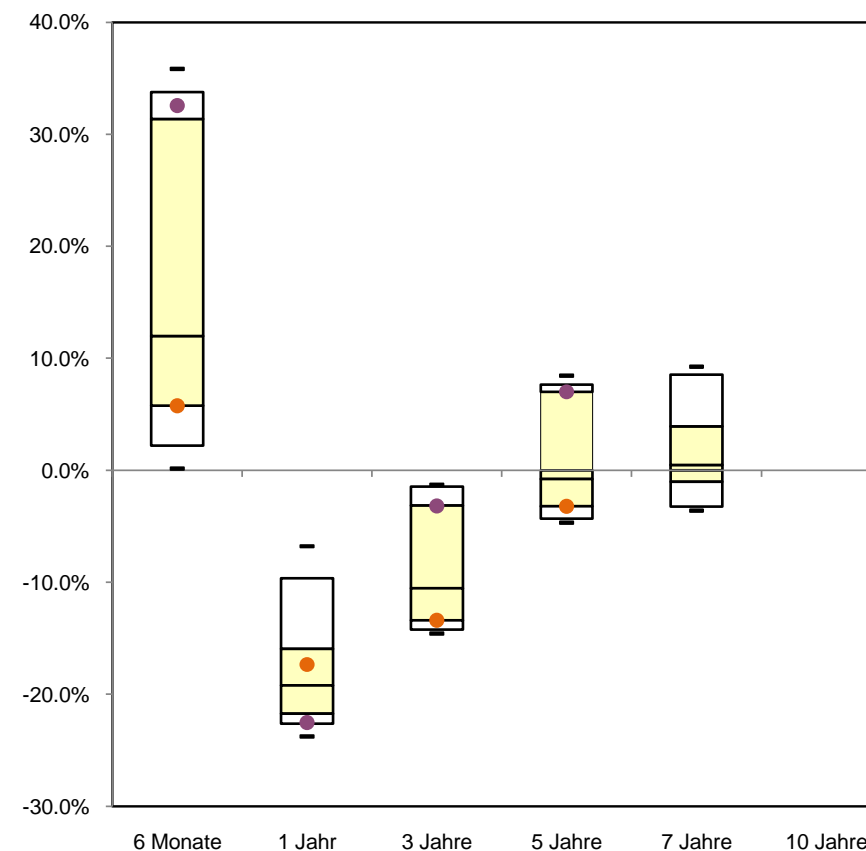

● Manager 1 ● Manager 2

Rendite- und Risikoübersicht per 30. Juni 2009

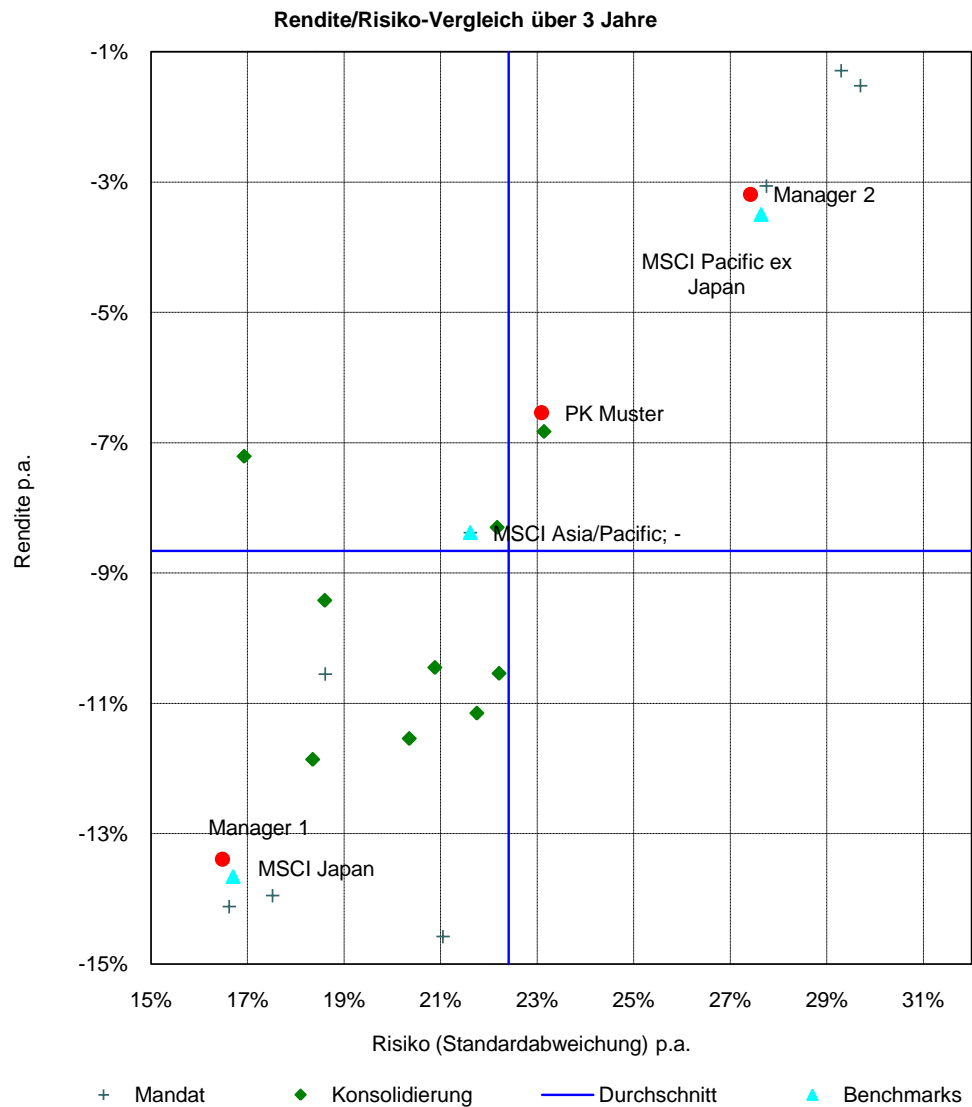

	3 Jahre			5 Jahre		
	Rendite	Risiko	Effizienz	Rendite	Risiko	Effizienz
Benchmark						
MSCI Asia Pacific	-8.4%	21.6%	-0.4	1.5%	20.6%	0.1
Konsolidierung						
PK Muster konsolidiert	-6.5%	23.1%	-0.3	3.1%	21.0%	0.1
Mandate						
Manager 1	-13.4%	16.5%	-0.8	-3.2%	17.3%	-0.2
Manager 2	-3.2%	27.4%	-0.1	7.0%	24.4%	0.3

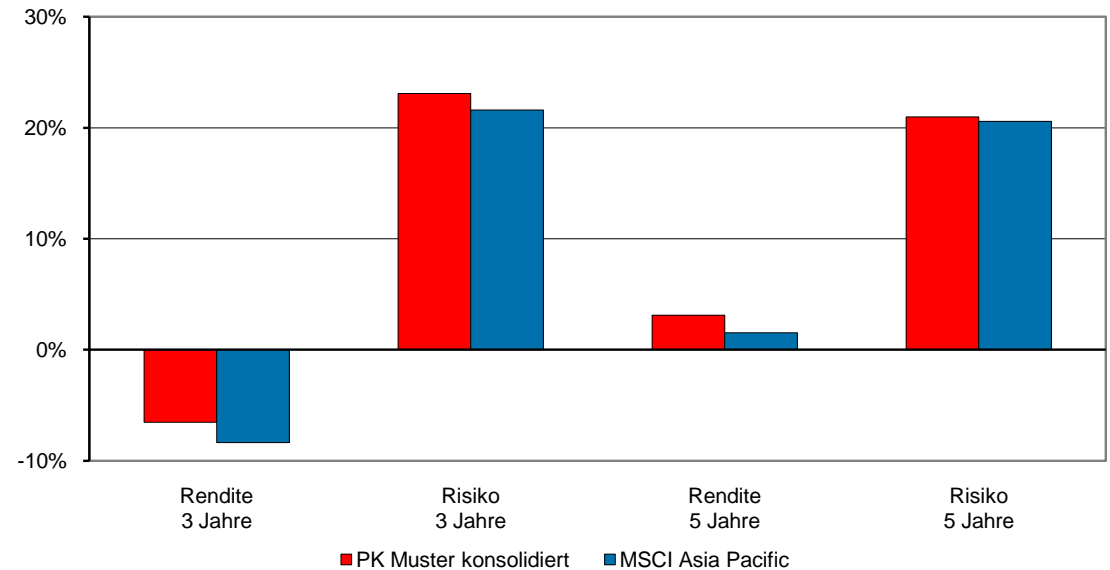

Obligationen CHF

PK Muster

Übersicht & Benchmarkvergleich per 30. Juni 2009

Performanceübersicht

	über					
	6 Monate	1 Jahr	3 Jahre	5 Jahre	7 Jahre	10 Jahre
Manager 1	2.6%	3.3%	1.6%	1.4%	n.a.	n.a.
Manager 2	1.8%	8.0%	3.0%	2.7%	3.1%	n.a.
PK Muster konsolidiert	8.7%	13.6%	4.8%	3.6%	3.6%	3.1%

Vergleich mit dem Benchmark

	über					
	6 Monate	1 Jahr	3 Jahre	5 Jahre	7 Jahre	10 Jahre
SBI AAA-BBB	1.8%	7.1%	2.9%	2.6%	3.0%	3.2%
Mehrwert						
Manager 1	0.8%	-3.8%	-1.3%	-1.2%	n.a.	n.a.
Manager 2	0.0%	0.9%	0.1%	0.1%	0.1%	n.a.
PK Muster konsolidiert	6.9%	6.5%	1.9%	1.0%	0.6%	-0.1%

Performanceentwicklung



Obligationen CHF

Vergleich Anlagekategorie per 30. Juni 2009

Performance der Anlagekategorie

	über					
	6 Monate	1 Jahr	3 Jahre	5 Jahre	7 Jahre	10 Jahre
PK Muster konsolidiert	8.7%	13.6%	4.8%	3.6%	3.6%	3.1%

Vergleich mit dem Universum (Anlagekategorie)

	über					
	6 Monate	1 Jahr	3 Jahre	5 Jahre	7 Jahre	10 Jahre
Höchste 5%	3.4%	9.0%	3.8%	3.5%	3.7%	3.6%
Höchste 25%	2.1%	8.0%	3.5%	2.7%	3.1%	3.2%
Median	1.6%	7.5%	3.0%	2.6%	2.9%	3.0%
Niedrigste 25%	1.2%	6.1%	2.3%	2.1%	2.6%	2.8%
Niedrigste 5%	0.3%	4.2%	1.1%	1.1%	1.7%	2.6%

Rang	1 /100	1 /100	1 /100	1 /100	6 /100	31 /100
Grösse des Universums	46	46	42	37	36	17

Vergleich mit dem Benchmark

	über					
	6 Monate	1 Jahr	3 Jahre	5 Jahre	7 Jahre	10 Jahre
PK Muster konsolidiert	8.7%	13.6%	4.8%	3.6%	3.6%	3.1%
SBI AAA-BBB	1.8%	7.1%	2.9%	2.6%	3.0%	3.2%

Vergleich Anlagekategorie

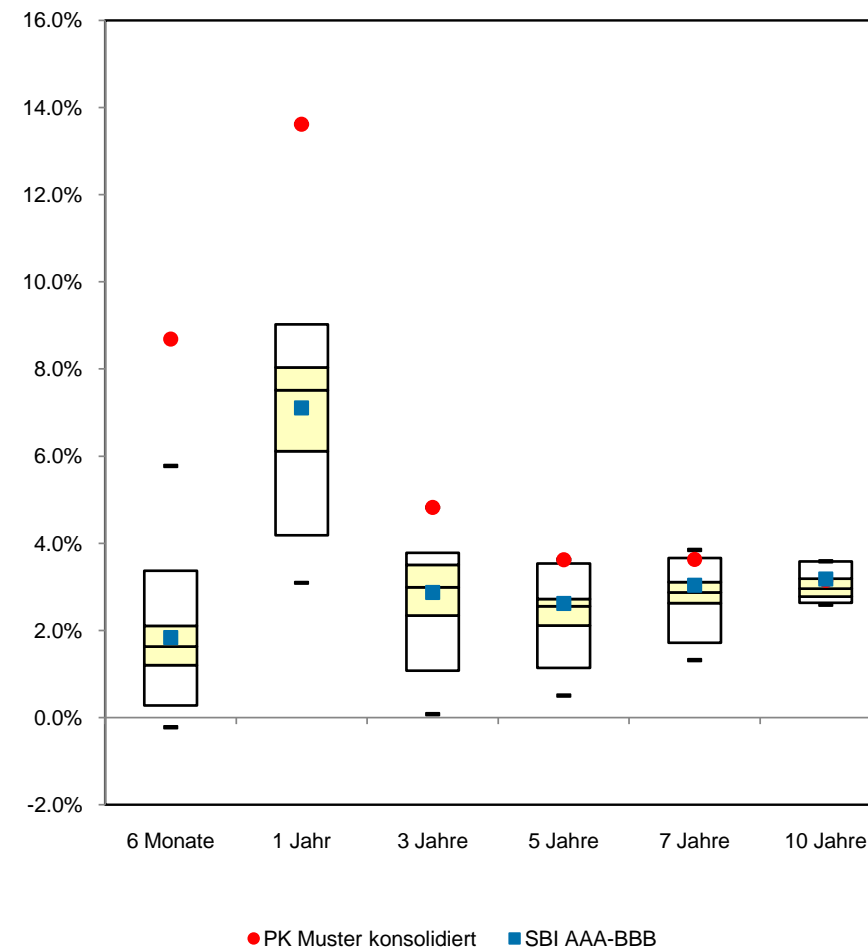

Vergleich Mandate per 30. Juni 2009

Performance auf Mandatebene

	über					
	6 Monate	1 Jahr	3 Jahre	5 Jahre	7 Jahre	10 Jahre
Manager 1	2.6%	3.3%	1.6%	1.4%	n.a.	n.a.
Manager 2	1.8%	8.0%	3.0%	2.7%	3.1%	n.a.

Vergleich mit dem Universum (Mandate)

	über					
	6 Monate	1 Jahr	3 Jahre	5 Jahre	7 Jahre	10 Jahre
Höchste 5%	3.4%	9.4%	4.1%	3.5%	3.8%	3.6%
Höchste 25%	2.1%	8.1%	3.5%	2.7%	3.1%	3.4%
Median	1.6%	7.3%	3.0%	2.5%	2.9%	3.0%
Niedrigste 25%	1.2%	5.1%	2.2%	2.0%	2.7%	2.8%
Niedrigste 5%	0.3%	3.2%	1.1%	1.2%	1.7%	2.7%

Rang

Manager 1	15 /100	92 /100	89 /100	91 /100	n.a.	n.a.
Manager 2	40 /100	32 /100	48 /100	33 /100	35 /100	n.a.

Grösse des Universums	61	60	53	44	38	16
-----------------------	----	----	----	----	----	----

Mandatsvergleich

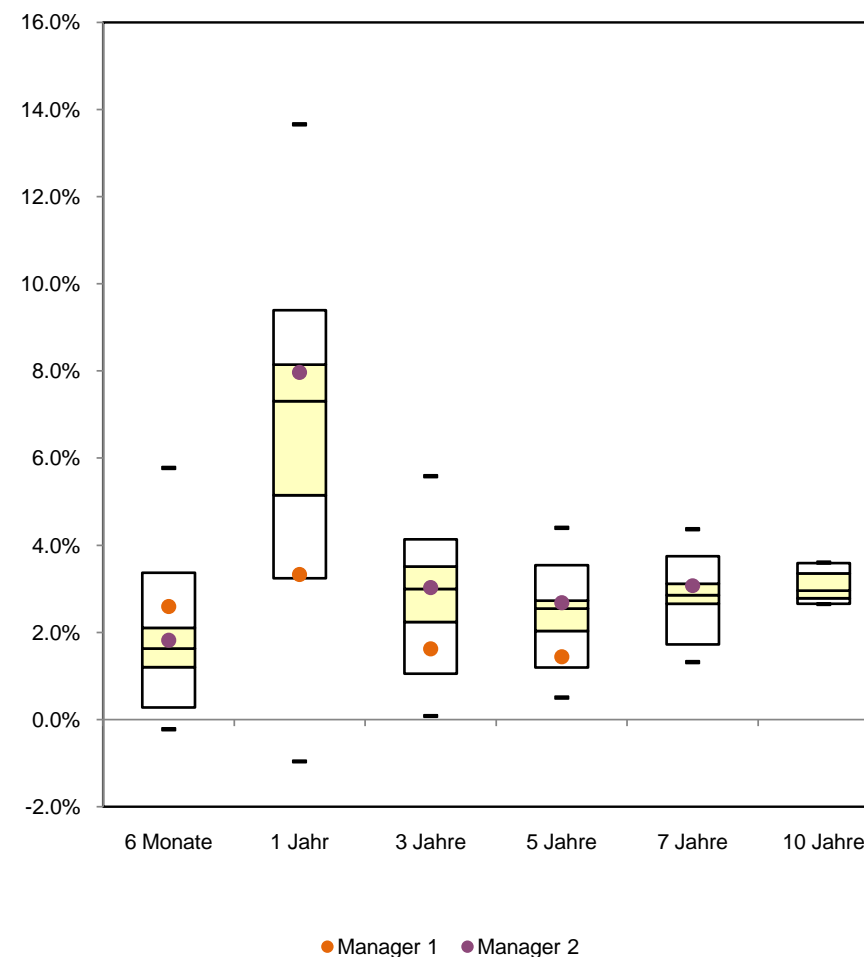

Rendite- und Risikoübersicht per 30. Juni 2009

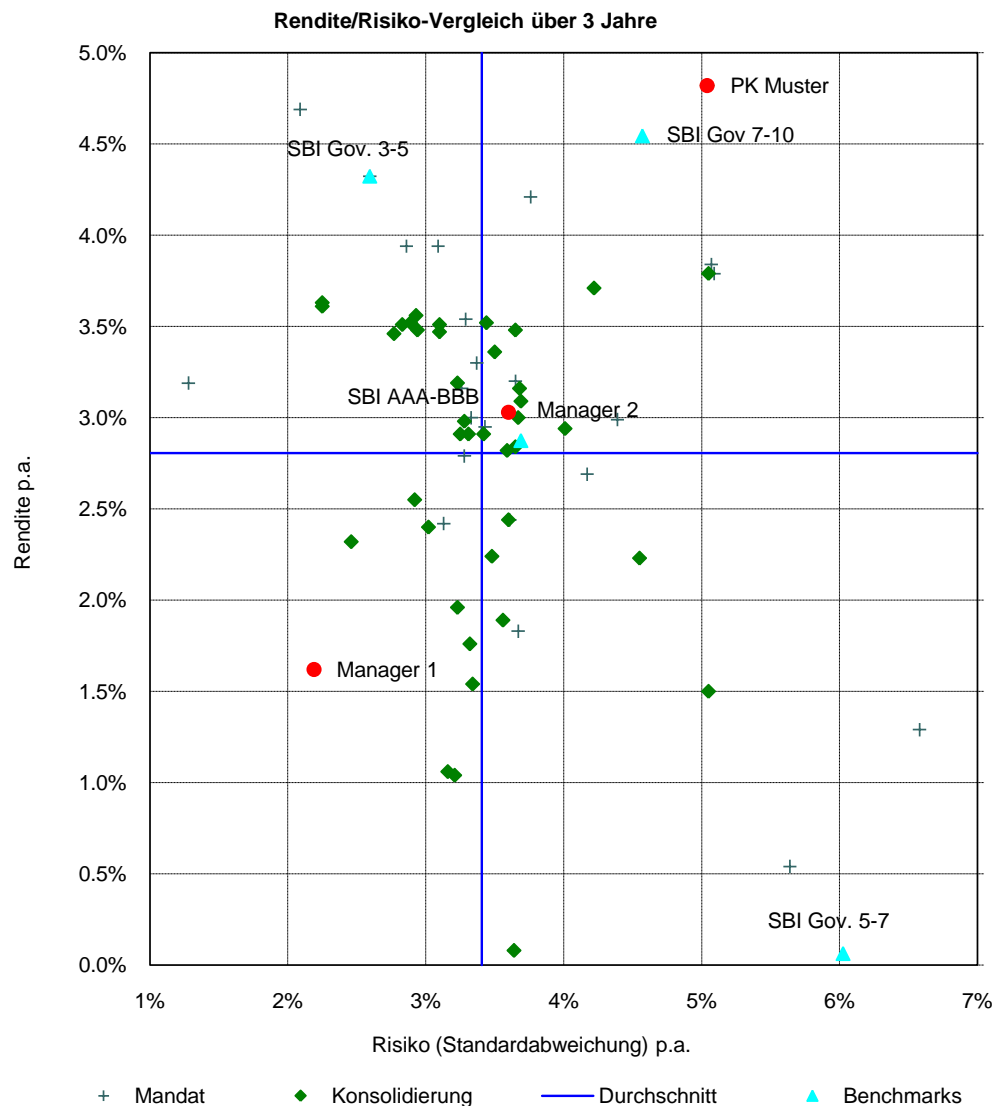

	3 Jahre			5 Jahre		
	Rendite	Risiko	Effizienz	Rendite	Risiko	Effizienz
Benchmark						
SBI AAA-BBB	2.9%	3.7%	0.8	2.6%	3.3%	0.8
Konsolidierung						
PK Muster konsolidiert	4.8%	5.0%	1.0	3.6%	4.1%	0.9
Mandate						
Manager 1	1.6%	2.2%	0.7	1.4%	1.8%	0.8
Manager 2	3.0%	3.6%	0.8	2.7%	3.2%	0.8

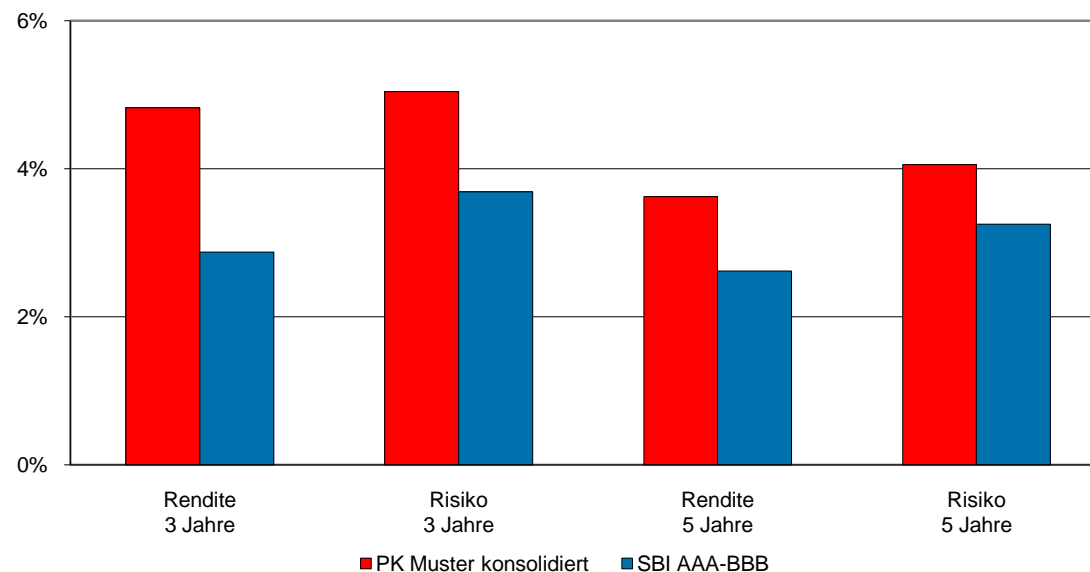

Obligationen Euro

PK Muster

Übersicht & Benchmarkvergleich per 30. Juni 2009

Performanceübersicht

	über					
	6 Monate	1 Jahr	3 Jahre	5 Jahre	7 Jahre	10 Jahre
Manager 1	8.9%	5.6%	4.3%	4.2%	5.4%	n.a.
PK Muster konsolidiert	8.9%	5.6%	4.3%	4.2%	5.4%	n.a.

Vergleich mit dem Benchmark

	über					
	6 Monate	1 Jahr	3 Jahre	5 Jahre	7 Jahre	10 Jahre
BarCap Euro Aggregate	5.9%	4.5%	3.4%	4.1%	5.4%	4.2%
Mehrwert						
Manager 1	3.0%	1.1%	0.9%	0.1%	0.0%	n.a.
PK Muster konsolidiert	3.0%	1.1%	0.9%	0.1%	0.0%	n.a.

Performanceentwicklung



Obligationen Euro

Vergleich Anlagekategorie per 30. Juni 2009

Performance der Anlagekategorie

	über					
	6 Monate	1 Jahr	3 Jahre	5 Jahre	7 Jahre	10 Jahre
PK Muster konsolidiert	8.9%	5.6%	4.3%	4.2%	5.4%	n.a.

Vergleich mit dem Universum (Anlagekategorie)

	über					
	6 Monate	1 Jahr	3 Jahre	5 Jahre	7 Jahre	10 Jahre
Höchste 5%	8.2%	6.5%	4.4%	4.8%	n.a.	n.a.
Höchste 25%	5.6%	6.1%	4.3%	4.5%	n.a.	n.a.
Median	3.8%	5.6%	3.9%	4.2%	n.a.	n.a.
Niedrigste 25%	3.5%	4.7%	3.4%	4.1%	n.a.	n.a.
Niedrigste 5%	2.7%	2.1%	2.9%	3.9%	n.a.	n.a.

Rang	10 /100	60 /100	25 /100	57 /100	n.a.	n.a.
Grösse des Universums	11	11	9	8	5	0

Vergleich mit dem Benchmark

	über					
	6 Monate	1 Jahr	3 Jahre	5 Jahre	7 Jahre	10 Jahre
PK Muster konsolidiert	8.9%	5.6%	4.3%	4.2%	5.4%	n.a.
BarCap Euro Aggregate	5.9%	4.5%	3.4%	4.1%	5.4%	4.2%

Vergleich Anlagekategorie

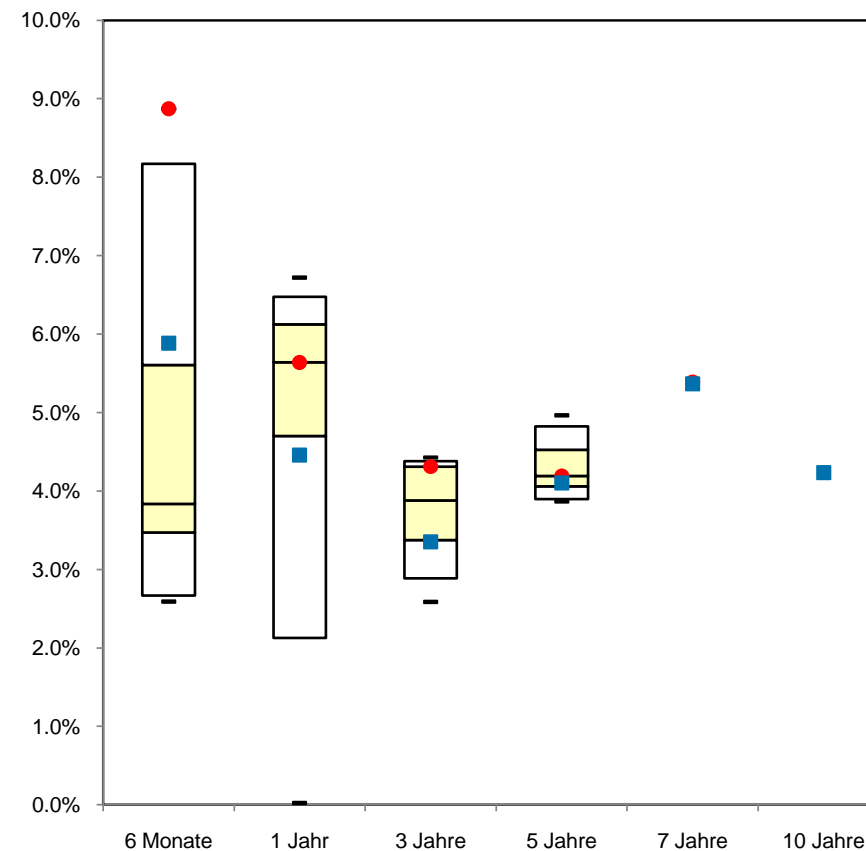

● PK Muster konsolidiert ■ BarCap Euro Aggregate

Vergleich Mandate per 30. Juni 2009

Performance auf Mandatebene

	über					
	6 Monate	1 Jahr	3 Jahre	5 Jahre	7 Jahre	10 Jahre
Manager 1	8.9%	5.6%	4.3%	4.2%	5.4%	n.a.

Vergleich mit dem Universum (Mandate)

	über					
	6 Monate	1 Jahr	3 Jahre	5 Jahre	7 Jahre	10 Jahre
Höchste 5%	8.2%	6.5%	4.4%	4.8%	n.a.	n.a.
Höchste 25%	5.6%	6.1%	4.2%	4.5%	n.a.	n.a.
Median	3.8%	5.6%	3.9%	4.2%	n.a.	n.a.
Niedrigste 25%	3.5%	4.7%	3.4%	4.1%	n.a.	n.a.
Niedrigste 5%	2.7%	3.8%	2.9%	3.6%	n.a.	n.a.

Rang

Manager 1	1 /100	50 /100	13 /100	43 /100	n.a.	n.a.
-----------	--------	---------	---------	---------	------	------

Grösse des Universums	11	11	9	8	5	0
-----------------------	----	----	---	---	---	---

Mandatsvergleich

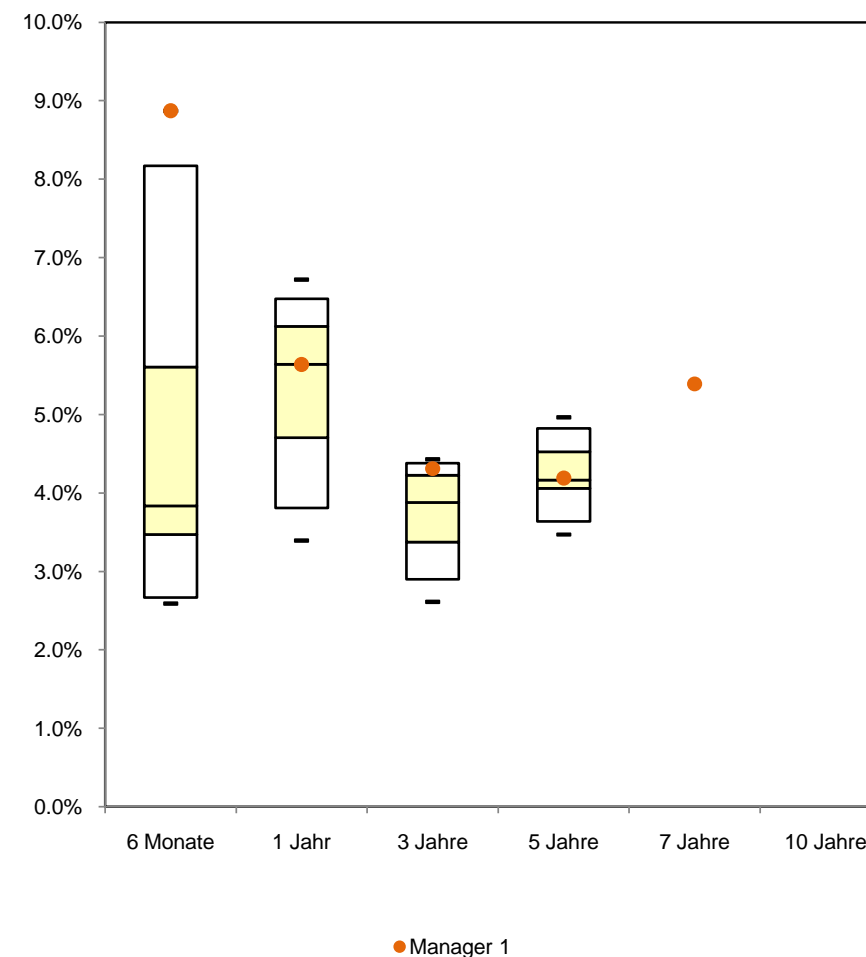

Rendite- und Risikoübersicht per 30. Juni 2009

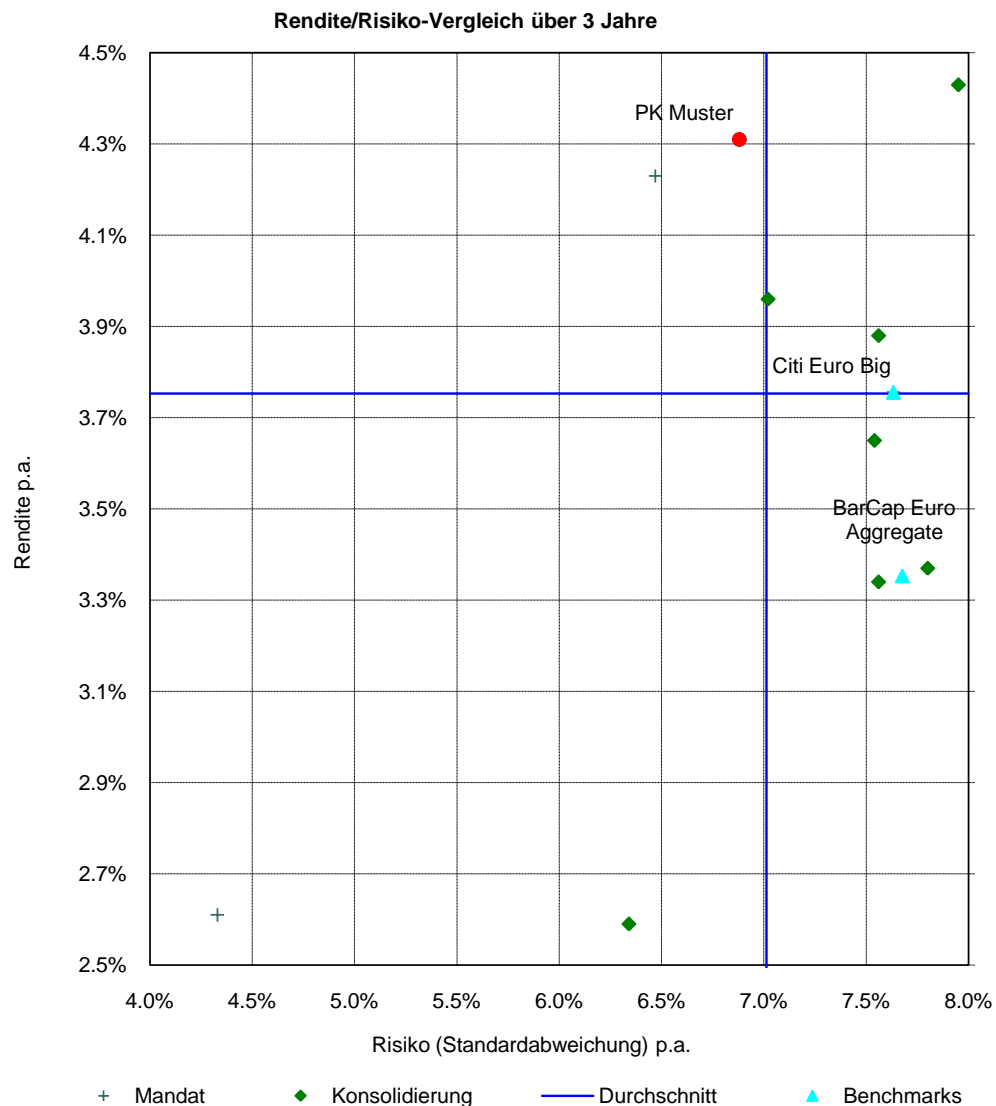

	3 Jahre			5 Jahre		
	Rendite	Risiko	Effizienz	Rendite	Risiko	Effizienz
Benchmark						
BarCap Euro Aggregate	3.4%	7.7%	0.4	4.1%	6.5%	0.6
Konsolidierung						
PK Muster konsolidiert	4.3%	6.9%	0.6	4.2%	5.7%	0.7
Mandate						
Manager 1	4.3%	6.9%	0.6	4.2%	5.7%	0.7

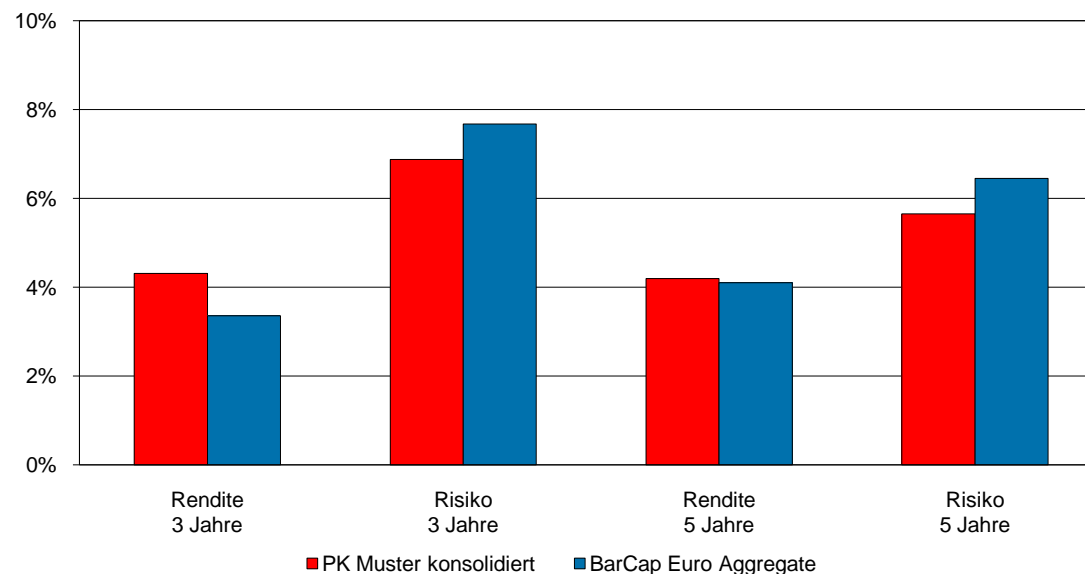

Obligationen Fremdwährungen

PK Muster

Übersicht & Benchmarkvergleich per 30. Juni 2009

Performanceübersicht

	über					
	6 Monate	1 Jahr	3 Jahre	5 Jahre	7 Jahre	10 Jahre
Manager 1	45.0%	-19.0%	2.8%	n.a.	n.a.	n.a.
Manager 2	2.4%	1.1%	n.a.	n.a.	n.a.	n.a.
Manager 3	37.5%	0.8%	n.a.	n.a.	n.a.	n.a.
PK Muster konsolidiert	2.8%	-1.9%	-1.7%	1.1%	n.a.	n.a.

Vergleich mit dem Benchmark

	über					
	6 Monate	1 Jahr	3 Jahre	5 Jahre	7 Jahre	10 Jahre
BarCap Global Aggregate	3.7%	9.7%	2.5%	2.6%	2.0%	2.3%
Mehrwert						
Manager 1	41.3%	-28.7%	0.3%	n.a.	n.a.	n.a.
Manager 2	-1.3%	-8.6%	n.a.	n.a.	n.a.	n.a.
Manager 3	33.8%	-8.9%	n.a.	n.a.	n.a.	n.a.
PK Muster konsolidiert	-0.9%	-11.6%	-4.2%	-1.5%	n.a.	n.a.

Performanceentwicklung

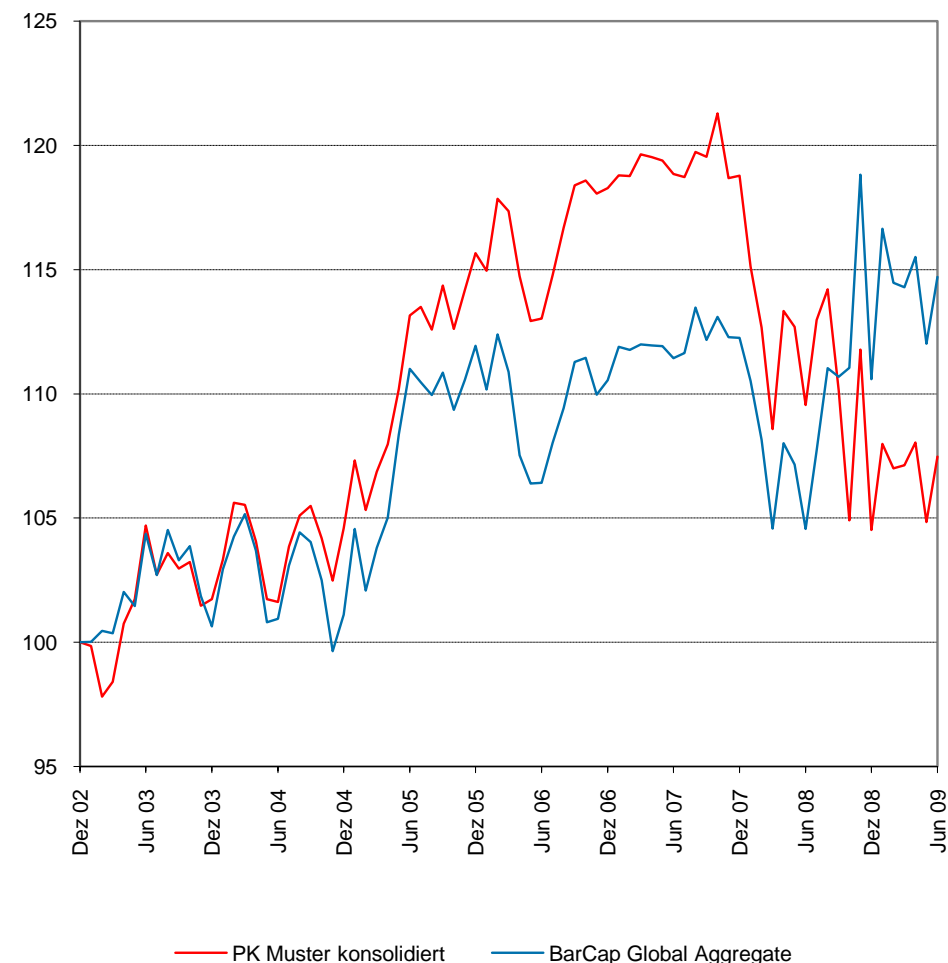

Obligationen Fremdwährungen

Vergleich Anlagekategorie per 30. Juni 2009

Performance der Anlagekategorie

	über					
	6 Monate	1 Jahr	3 Jahre	5 Jahre	7 Jahre	10 Jahre
PK Muster konsolidiert	2.8%	-1.9%	-1.7%	1.1%	n.a.	n.a.

Vergleich mit dem Universum (Anlagekategorie)

	über					
	6 Monate	1 Jahr	3 Jahre	5 Jahre	7 Jahre	10 Jahre
Höchste 5%	22.7%	12.6%	3.9%	3.8%	4.6%	4.7%
Höchste 25%	7.7%	8.7%	3.1%	3.2%	3.9%	3.7%
Median	5.3%	6.0%	2.2%	2.6%	3.1%	2.9%
Niedrigste 25%	2.4%	1.0%	0.9%	2.0%	2.3%	2.4%
Niedrigste 5%	-0.7%	-1.9%	-1.7%	1.1%	2.0%	2.3%

Rang	62 /100	97 /100	97 /100	97 /100	n.a.	n.a.
Grösse des Universums	35	34	32	29	26	9

Vergleich mit dem Benchmark

	über					
	6 Monate	1 Jahr	3 Jahre	5 Jahre	7 Jahre	10 Jahre
PK Muster konsolidiert	2.8%	-1.9%	-1.7%	1.1%	n.a.	n.a.
BarCap Global Aggregate	3.7%	9.7%	2.5%	2.6%	2.0%	2.3%

Vergleich Anlagekategorie

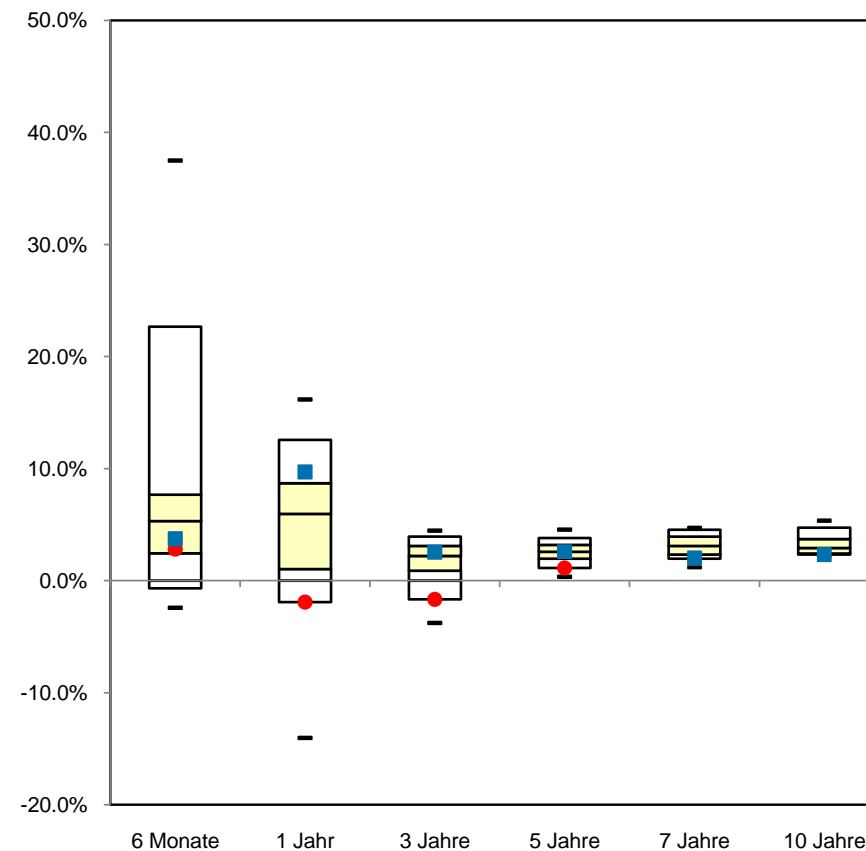

● PK Muster konsolidiert ■ BarCap Global Aggregate

Obligationen Fremdwährungen

Vergleich Mandate per 30. Juni 2009

Performance auf Mandatebene

	über					
	6 Monate	1 Jahr	3 Jahre	5 Jahre	7 Jahre	10 Jahre
Manager 1	45.0%	-19.0%	2.8%	n.a.	n.a.	n.a.
Manager 2	2.4%	1.1%	n.a.	n.a.	n.a.	n.a.
Manager 3	37.5%	0.8%	n.a.	n.a.	n.a.	n.a.

Vergleich mit dem Universum (Mandate)

	über					
	6 Monate	1 Jahr	3 Jahre	5 Jahre	7 Jahre	10 Jahre
Höchste 5%	22.7%	12.9%	3.9%	3.9%	4.5%	4.6%
Höchste 25%	7.7%	9.0%	2.9%	3.0%	3.9%	3.0%
Median	5.3%	6.0%	2.2%	2.6%	3.0%	2.7%
Niedrigste 25%	2.4%	0.6%	1.1%	2.0%	2.2%	1.9%
Niedrigste 5%	-0.7%	-9.2%	-3.4%	1.2%	1.7%	1.8%

Rang

Manager 1	1 /100	100 /100	31 /100	n.a.	n.a.	n.a.
Manager 2	75 /100	70 /100	n.a.	n.a.	n.a.	n.a.
Manager 3	2 /100	73 /100	n.a.	n.a.	n.a.	n.a.

Grösse des Universums	61	60	45	39	30	11
-----------------------	----	----	----	----	----	----

Mandatsvergleich

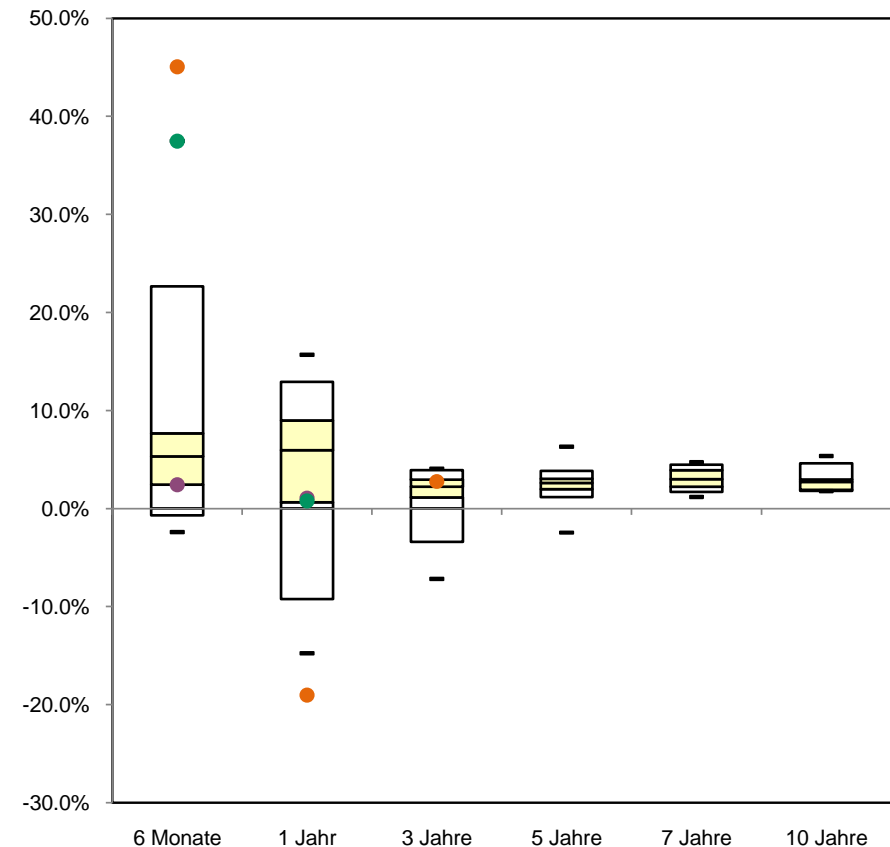

● Manager 1 ● Manager 2 ● Manager 3

Rendite- und Risikoübersicht per 30. Juni 2009

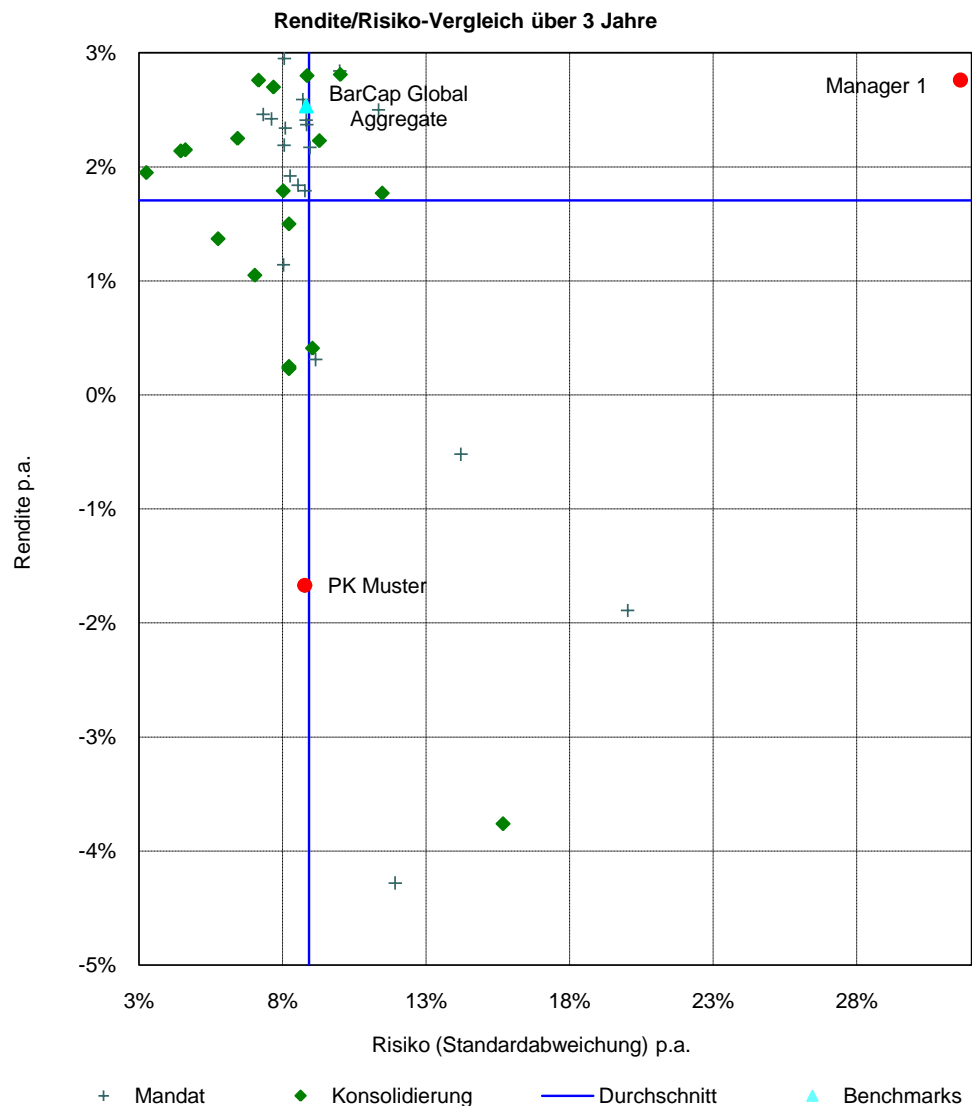

	3 Jahre			5 Jahre		
	Rendite	Risiko	Effizienz	Rendite	Risiko	Effizienz
Benchmark						
BarCap Global Aggregate	2.5%	8.8%	0.3	2.6%	7.9%	0.3
Konsolidierung						
PK Muster konsolidiert	-1.7%	8.8%	-0.2	1.1%	7.8%	0.1
Mandate						
Manager 1	2.8%	31.6%	0.1	n.a.	n.a.	n.a.

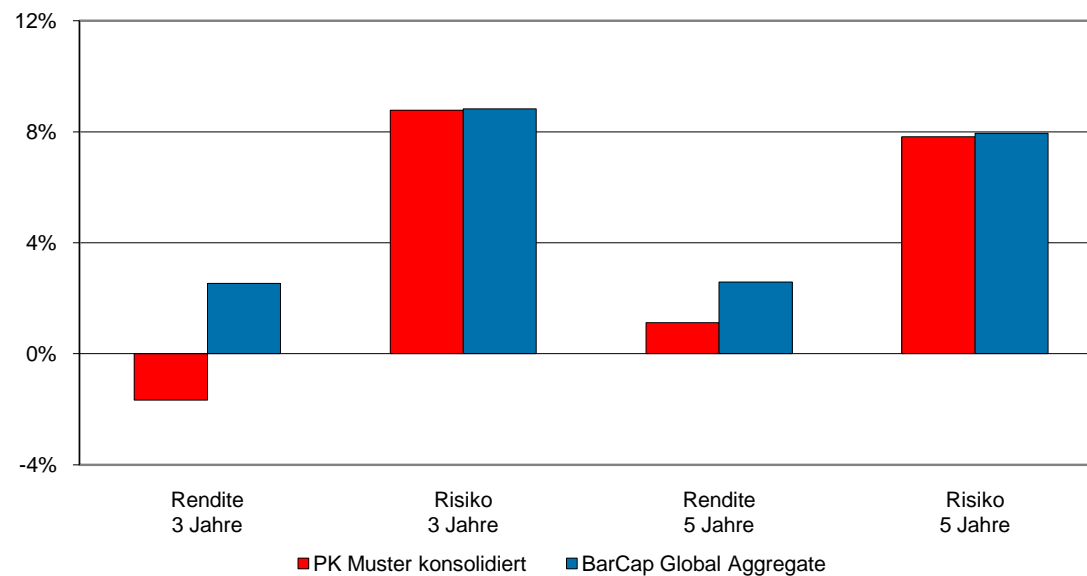

Obligationen Fremdwährungen (hedged)

PK Muster

Übersicht & Benchmarkvergleich per 30. Juni 2009

Performanceübersicht

	über					
	6 Monate	1 Jahr	3 Jahre	5 Jahre	7 Jahre	10 Jahre
Manager 1	7.2%	9.0%	1.6%	n.a.	n.a.	n.a.
Manager 2	-2.8%	6.6%	4.6%	3.5%	3.8%	n.a.
Manager 3	-8.6%	-44.9%	n.a.	n.a.	n.a.	n.a.
Manager 4	7.6%	-0.6%	1.2%	n.a.	n.a.	n.a.
PK Muster konsolidiert	1.0%	2.7%	1.1%	1.7%	2.7%	n.a.

Vergleich mit dem Benchmark

	über					
	6 Monate	1 Jahr	3 Jahre	5 Jahre	7 Jahre	10 Jahre
BarCap Global Agg Hedge	1.1%	5.8%	3.3%	2.5%	2.8%	3.3%
Mehrwert						
Manager 1	6.1%	3.2%	-1.7%	n.a.	n.a.	n.a.
Manager 2	-3.9%	0.8%	1.3%	1.0%	1.0%	n.a.
Manager 3	-9.7%	-50.7%	n.a.	n.a.	n.a.	n.a.
Manager 4	6.5%	-6.4%	-2.1%	n.a.	n.a.	n.a.
PK Muster konsolidiert	-0.1%	-3.1%	-2.2%	-0.8%	-0.1%	n.a.

Performanceentwicklung



Obligationen Fremdwährungen (hedged)

Vergleich Anlagekategorie per 30. Juni 2009

Performance der Anlagekategorie

	über					
	6 Monate	1 Jahr	3 Jahre	5 Jahre	7 Jahre	10 Jahre
PK Muster konsolidiert	1.0%	2.7%	1.1%	1.7%	2.7%	n.a.

Vergleich mit dem Universum (Anlagekategorie)

	über					
	6 Monate	1 Jahr	3 Jahre	5 Jahre	7 Jahre	10 Jahre
Höchste 5%	7.6%	7.0%	3.4%	2.8%	n.a.	n.a.
Höchste 25%	7.2%	5.3%	2.9%	2.7%	n.a.	n.a.
Median	1.5%	2.7%	1.9%	2.1%	n.a.	n.a.
Niedrigste 25%	-1.1%	1.0%	1.1%	1.7%	n.a.	n.a.
Niedrigste 5%	-2.8%	-4.3%	0.0%	1.5%	n.a.	n.a.

Rang	50 /100	63 /100	86 /100	80 /100	n.a.	n.a.
Grösse des Universums	9	9	8	6	3	1

Vergleich mit dem Benchmark

	über					
	6 Monate	1 Jahr	3 Jahre	5 Jahre	7 Jahre	10 Jahre
PK Muster konsolidiert	1.0%	2.7%	1.1%	1.7%	2.7%	n.a.
BarCap Global Agg Hedge	1.1%	5.8%	3.3%	2.5%	2.8%	3.3%

Vergleich Anlagekategorie

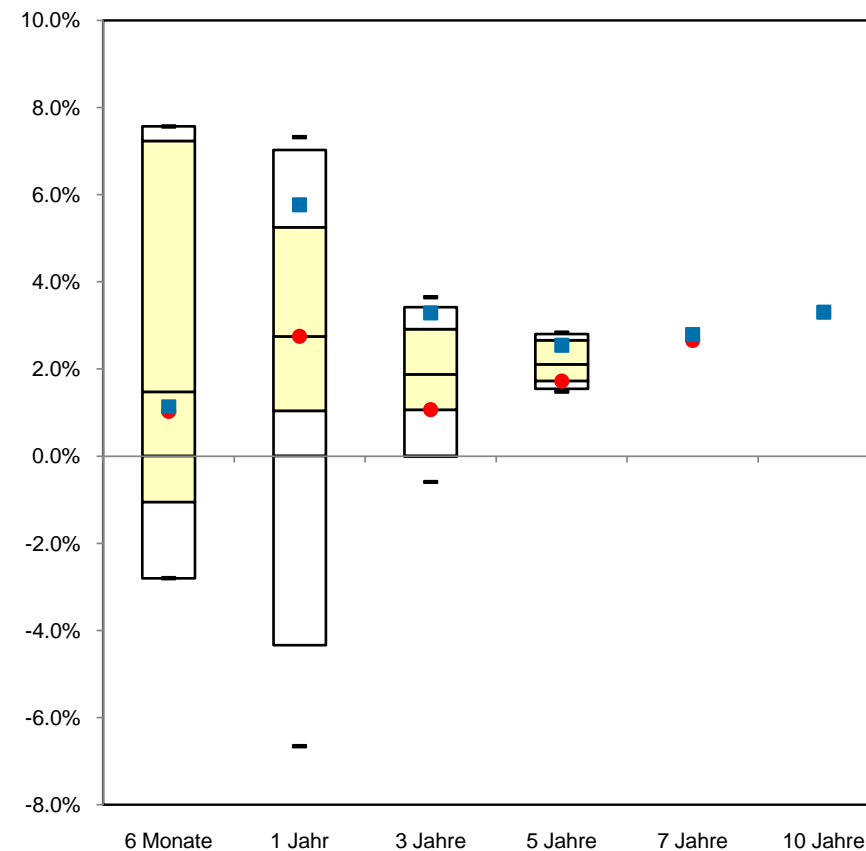

● PK Muster konsolidiert ■ BarCap Global Agg Hedged

Obligationen Fremdwährungen (hedged)

Vergleich Mandate per 30. Juni 2009

Performance auf Mandatebene

	über					
	6 Monate	1 Jahr	3 Jahre	5 Jahre	7 Jahre	10 Jahre
Manager 1	7.2%	9.0%	1.6%	n.a.	n.a.	n.a.
Manager 2	-2.8%	6.6%	4.6%	3.5%	3.8%	n.a.
Manager 3	-8.6%	-44.9%	n.a.	n.a.	n.a.	n.a.
Manager 4	7.6%	-0.6%	1.2%	n.a.	n.a.	n.a.

Vergleich mit dem Universum (Mandate)

	über					
	6 Monate	1 Jahr	3 Jahre	5 Jahre	7 Jahre	10 Jahre
Höchste 5%	7.6%	9.0%	4.6%	3.5%	n.a.	n.a.
Höchste 25%	7.2%	6.6%	3.0%	3.2%	n.a.	n.a.
Median	1.5%	5.5%	1.6%	2.7%	n.a.	n.a.
Niedrigste 25%	-1.1%	0.4%	1.3%	2.1%	n.a.	n.a.
Niedrigste 5%	-2.8%	-0.8%	0.5%	1.4%	n.a.	n.a.

Rang						
Manager 1	31 /100	8 /100	58 /100	n.a.	n.a.	n.a.
Manager 2	100 /100	31 /100	8 /100	17 /100	n.a.	n.a.
Manager 3	100 /100	100 /100	n.a.	n.a.	n.a.	n.a.
Manager 4	8 /100	85 /100	92 /100	n.a.	n.a.	n.a.
Grösse des Universums	14	14	13	7	4	2

Mandatsvergleich

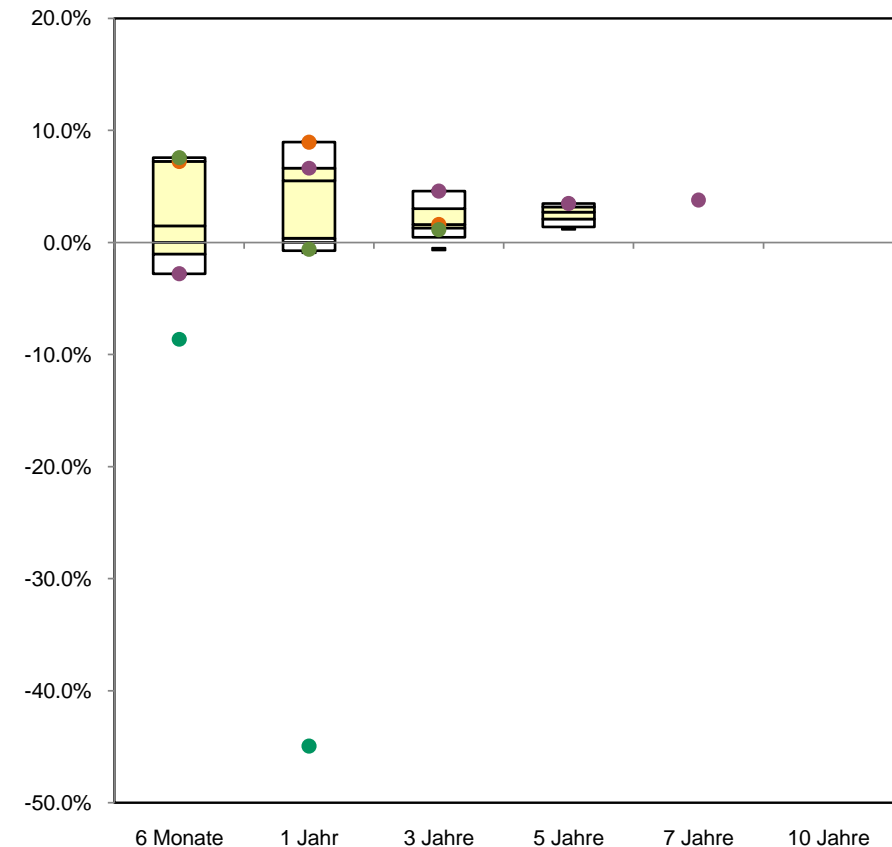

● Manager 1 ● Manager 2 ● Manager 3 ● Manager 4

Rendite- und Risikoübersicht per 30. Juni 2009

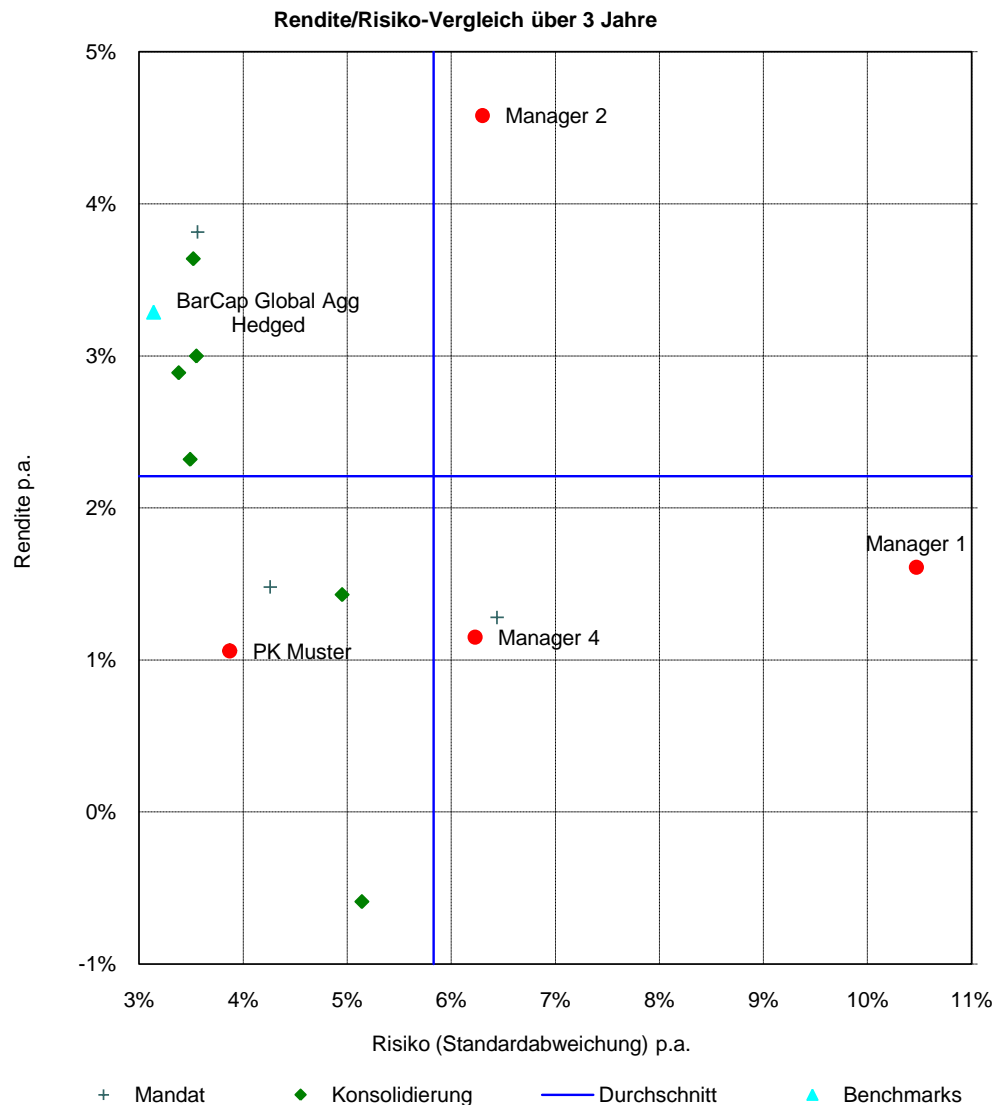

	3 Jahre			5 Jahre		
	Rendite	Risiko	Effizienz	Rendite	Risiko	Effizienz
Benchmark						
BarCap Global Agg Hedge	3.3%	3.1%	1.0	2.5%	2.9%	0.9
Konsolidierung						
PK Muster konsolidiert	1.1%	3.9%	0.3	1.7%	3.7%	0.5
Mandate						
Manager 1	1.6%	10.5%	0.2	n.a.	n.a.	n.a.
Manager 2	4.6%	6.3%	0.7	3.5%	5.4%	0.6
Manager 4	1.2%	6.2%	0.2	n.a.	n.a.	n.a.

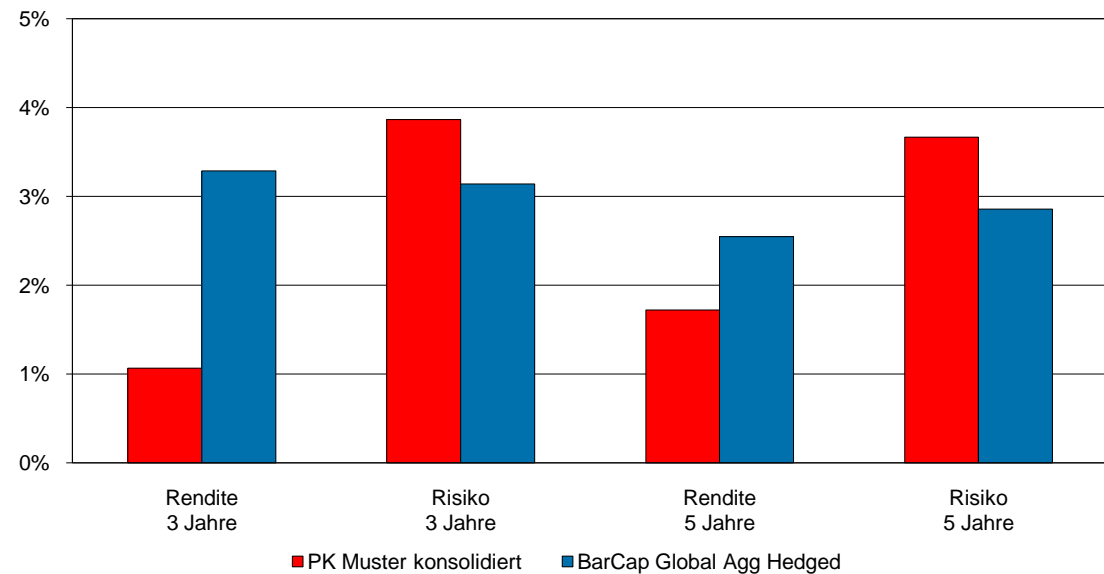

Performanceübersicht

	über					
	6 Monate	1 Jahr	3 Jahre	5 Jahre	7 Jahre	10 Jahre
Manager 1	9.0%	1.4%	n.a.	n.a.	n.a.	n.a.
Manager 2	7.8%	-0.1%	1.3%	4.5%	5.4%	n.a.
PK Muster konsolidiert	8.3%	0.5%	1.1%	4.3%	5.3%	n.a.

Vergleich mit dem Benchmark

	über					
	6 Monate	1 Jahr	3 Jahre	5 Jahre	7 Jahre	10 Jahre
Rüd Blass Index *	10.3%	4.5%	3.9%	5.0%	5.7%	n.a.
Mehrwert						
Manager 1	-1.3%	-3.1%	n.a.	n.a.	n.a.	n.a.
Manager 2	-2.5%	-4.6%	-2.6%	-0.5%	-0.3%	n.a.
PK Muster konsolidiert	-2.0%	-4.0%	-2.8%	-0.7%	-0.4%	n.a.

* gleichgewichtet

Performanceentwicklung

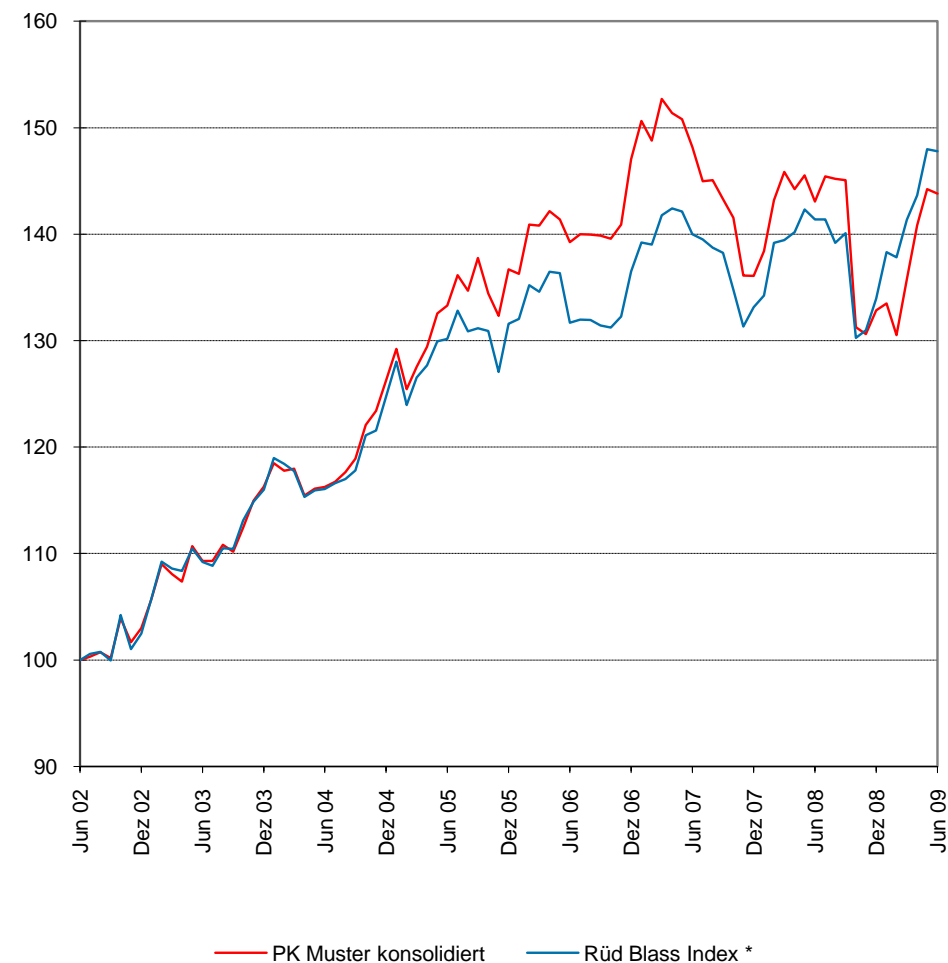

Immobilien Schweiz (indirekt)

PK Muster

Vergleich Anlagekategorie per 30. Juni 2009

Performance der Anlagekategorie

	über					
	6 Monate	1 Jahr	3 Jahre	5 Jahre	7 Jahre	10 Jahre
PK Muster konsolidiert	8.3%	0.5%	1.1%	4.3%	5.3%	n.a.

Vergleich mit dem Universum (Anlagekategorie)

	über					
	6 Monate	1 Jahr	3 Jahre	5 Jahre	7 Jahre	10 Jahre
Höchste 5%	10.7%	6.0%	7.2%	9.1%	9.1%	n.a.
Höchste 25%	9.1%	4.8%	3.6%	5.8%	6.3%	n.a.
Median	7.8%	1.9%	2.8%	4.6%	5.8%	n.a.
Niedrigste 25%	5.2%	-0.9%	2.1%	4.3%	5.3%	n.a.
Niedrigste 5%	2.5%	-2.8%	1.1%	3.4%	4.0%	n.a.

Rang	40 /100	60 /100	100 /100	82 /100	75 /100	n.a.
Grösse des Universums	21	21	16	12	9	2

Vergleich mit dem Benchmark

	über					
	6 Monate	1 Jahr	3 Jahre	5 Jahre	7 Jahre	10 Jahre
PK Muster konsolidiert	8.3%	0.5%	1.1%	4.3%	5.3%	n.a.
Rüd Blass Index *	10.3%	4.5%	3.9%	5.0%	5.7%	n.a.

* gleichgewichtet

Vergleich Anlagekategorie

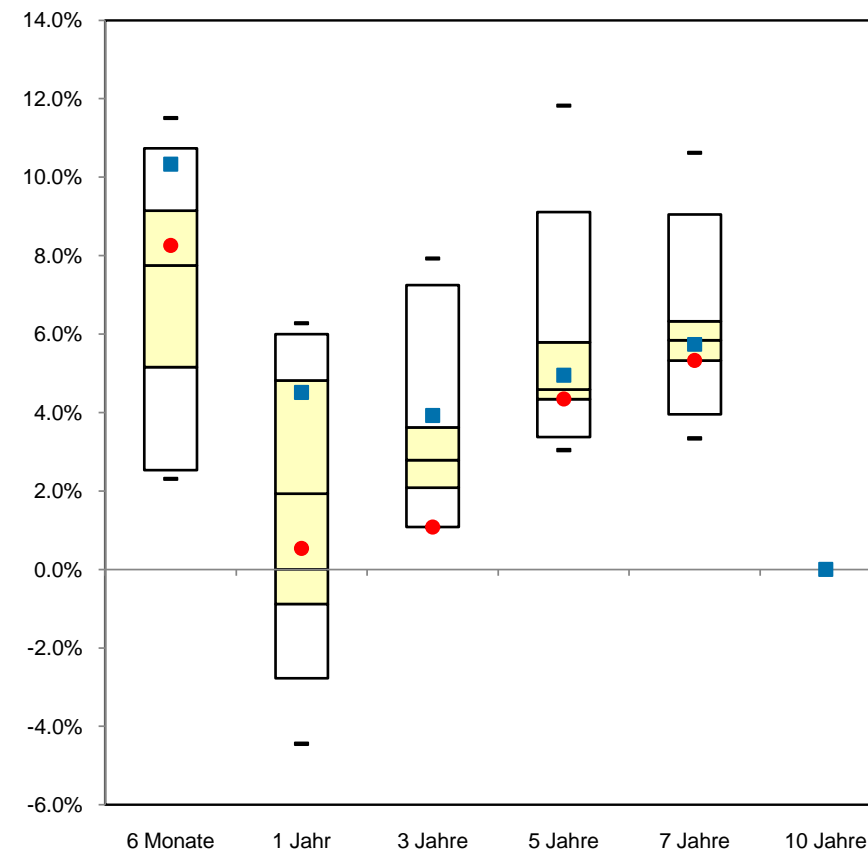

● PK Muster konsolidiert ■ Rüd Blass Index *

Vergleich Mandate per 30. Juni 2009

Performance auf Mandatebene

	über					
	6 Monate	1 Jahr	3 Jahre	5 Jahre	7 Jahre	10 Jahre
Manager 1	9.0%	1.4%	n.a.	n.a.	n.a.	n.a.
Manager 2	7.8%	-0.1%	1.3%	4.5%	5.4%	n.a.

Vergleich mit dem Universum (Mandate)

	über					
	6 Monate	1 Jahr	3 Jahre	5 Jahre	7 Jahre	10 Jahre
Höchste 5%	10.7%	6.0%	5.7%	9.0%	9.6%	n.a.
Höchste 25%	9.1%	4.7%	3.8%	4.8%	6.5%	n.a.
Median	7.8%	2.0%	2.8%	4.7%	5.6%	n.a.
Niedrigste 25%	5.2%	-0.1%	1.5%	4.5%	5.4%	n.a.
Niedrigste 5%	2.5%	-4.3%	1.1%	3.3%	3.9%	n.a.

Rang

Manager 1	33 /100	62 /100	n.a.	n.a.	n.a.	n.a.
Manager 2	52 /100	76 /100	92 /100	80 /100	80 /100	n.a.

Grösse des Universums	22	22	14	11	6	1
-----------------------	----	----	----	----	---	---

Mandatsvergleich

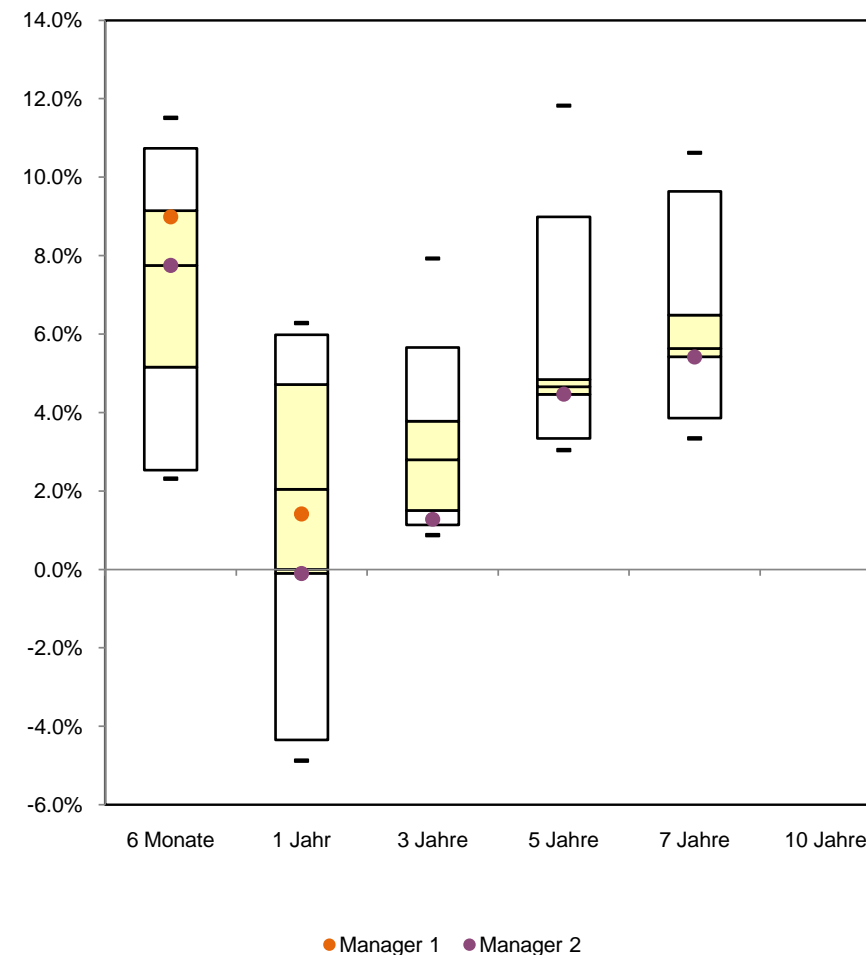

Rendite- und Risikoübersicht per 30. Juni 2009

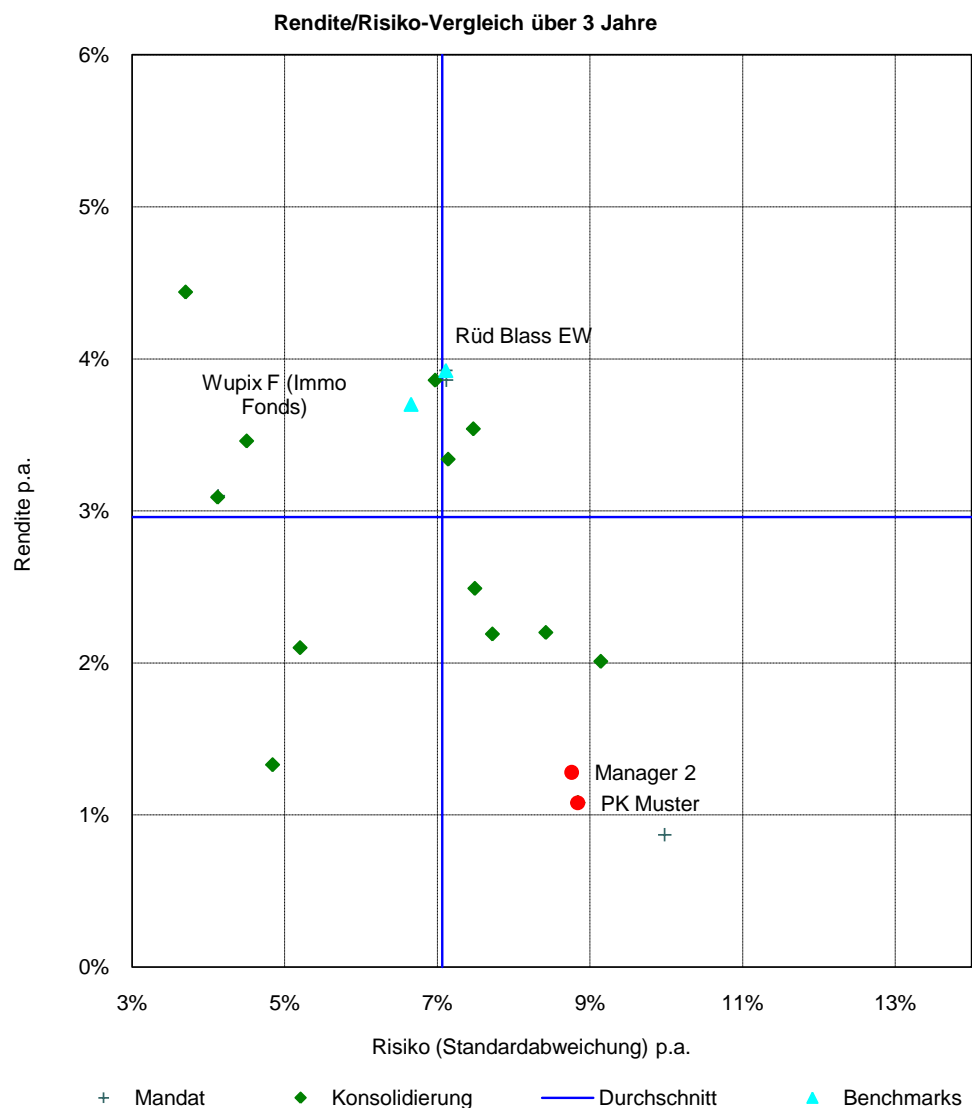

	3 Jahre			5 Jahre		
	Rendite	Risiko	Effizienz	Rendite	Risiko	Effizienz
Benchmark						
Rüd Blass Index	3.9%	7.1%	0.6	5.0%	7.0%	0.7
Konsolidierung						
PK Muster konsolidiert	1.1%	8.8%	0.1	4.3%	8.1%	0.5
Mandate						
Manager 2	1.3%	8.8%	0.1	4.5%	8.1%	0.6

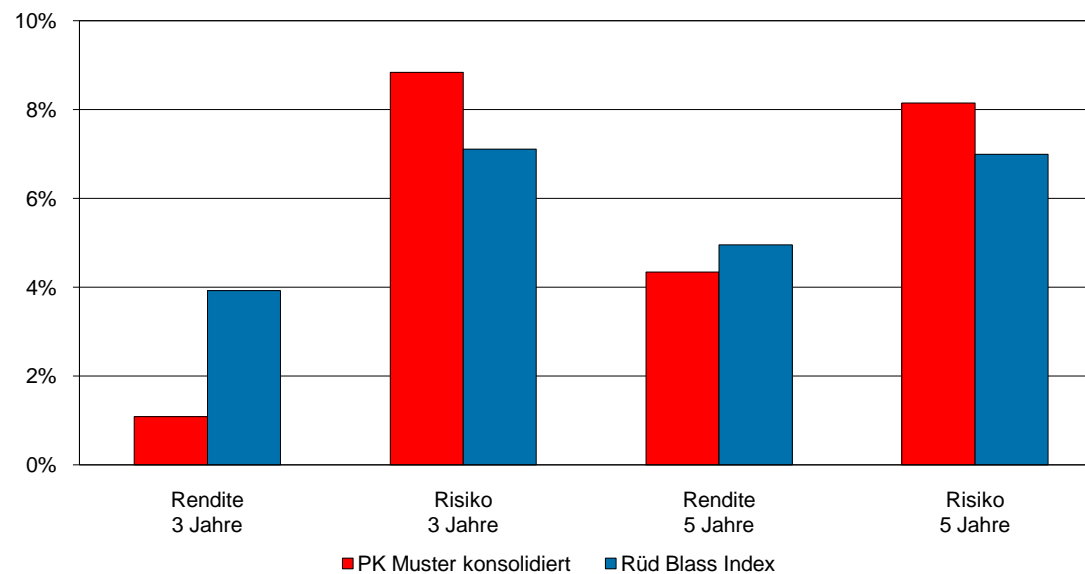

Übersicht & Benchmarkvergleich per 30. Juni 2009

Performanceübersicht

	über					
	6 Monate	1 Jahr	3 Jahre	5 Jahre	7 Jahre	10 Jahre
Manager 1	3.1%	5.9%	6.5%	n.a.	n.a.	n.a.
Manager 2	2.4%	4.6%	n.a.	n.a.	n.a.	n.a.
PK Muster konsolidiert	2.7%	5.2%	6.3%	n.a.	n.a.	n.a.

Vergleich mit dem Benchmark

	über					
	6 Monate	1 Jahr	3 Jahre	5 Jahre	7 Jahre	10 Jahre
KGAST Immo-Index	2.4%	4.6%	4.8%	4.6%	4.7%	4.6%
Mehrwert						
Manager 1	0.7%	1.3%	1.7%	n.a.	n.a.	n.a.
Manager 2	0.0%	0.0%	n.a.	n.a.	n.a.	n.a.
PK Muster konsolidiert	0.3%	0.6%	1.5%	n.a.	n.a.	n.a.

Performanceentwicklung

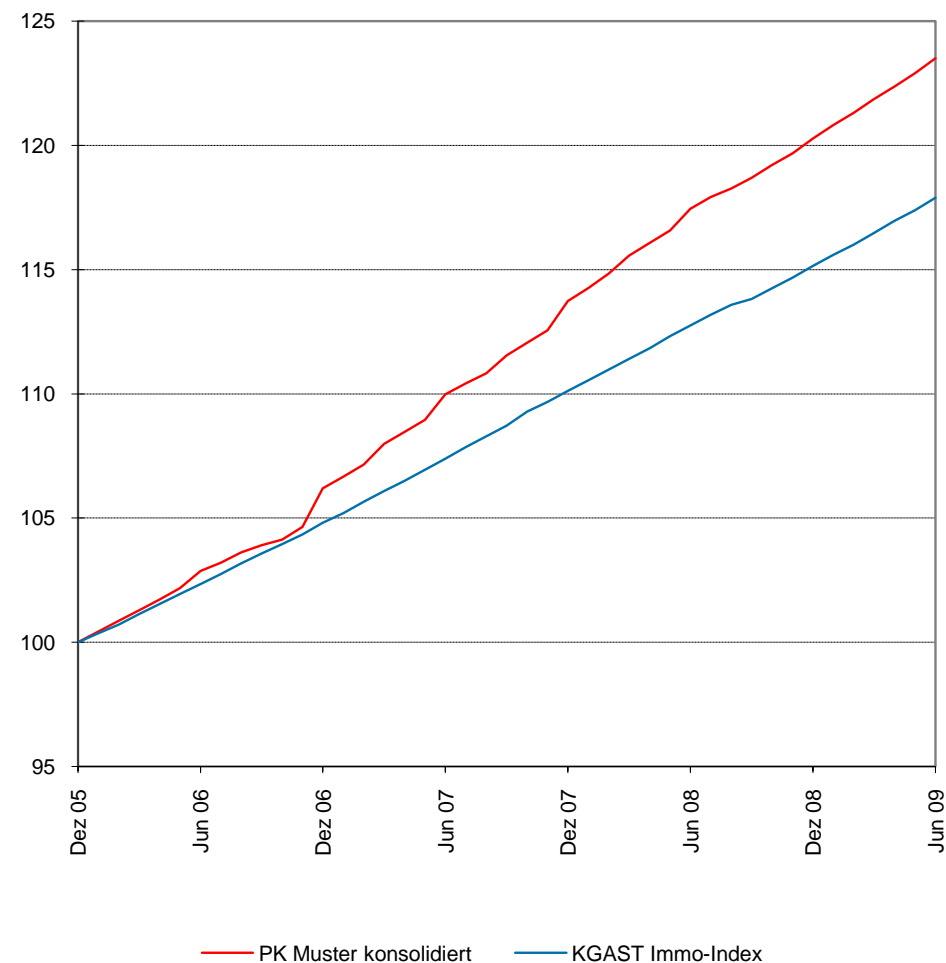

Vergleich Anlagekategorie per 30. Juni 2009

Performance der Anlagekategorie

	über					
	6 Monate	1 Jahr	3 Jahre	5 Jahre	7 Jahre	10 Jahre
PK Muster konsolidiert	2.7%	5.2%	6.3%	n.a.	n.a.	n.a.

Vergleich mit dem Universum (Anlagekategorie)

	über					
	6 Monate	1 Jahr	3 Jahre	5 Jahre	7 Jahre	10 Jahre
Höchste 5%	3.1%	6.8%	7.7%	7.8%	n.a.	n.a.
Höchste 25%	2.6%	5.9%	6.3%	6.2%	n.a.	n.a.
Median	2.3%	5.2%	6.1%	5.7%	n.a.	n.a.
Niedrigste 25%	2.0%	4.8%	5.1%	5.3%	n.a.	n.a.
Niedrigste 5%	1.8%	4.1%	4.5%	4.6%	n.a.	n.a.

Rang	35 /100	59 /100	29 /100	n.a.	n.a.	n.a.
Grösse des Universums	18	18	15	10	4	0

Vergleich mit dem Benchmark

	über					
	6 Monate	1 Jahr	3 Jahre	5 Jahre	7 Jahre	10 Jahre
PK Muster konsolidiert	2.7%	5.2%	6.3%	n.a.	n.a.	n.a.
KGAST Immo-Index	2.4%	4.6%	4.8%	4.6%	4.7%	4.6%

Vergleich Anlagekategorie

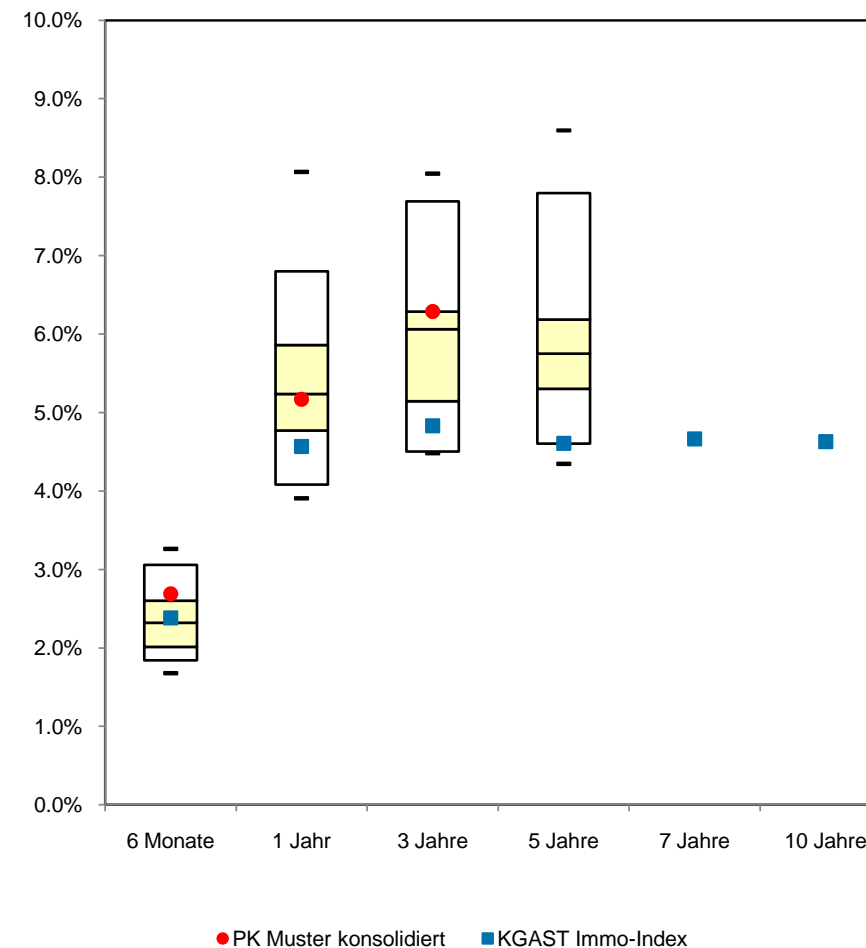

Vergleich Mandate per 30. Juni 2009

Performance auf Mandatebene

	über					
	6 Monate	1 Jahr	3 Jahre	5 Jahre	7 Jahre	10 Jahre
Manager 1	3.1%	5.9%	6.5%	n.a.	n.a.	n.a.
Manager 2	2.4%	4.6%	n.a.	n.a.	n.a.	n.a.

Vergleich mit dem Universum (Mandate)

	über					
	6 Monate	1 Jahr	3 Jahre	5 Jahre	7 Jahre	10 Jahre
Höchste 5%	3.1%	6.5%	7.6%	7.4%	n.a.	n.a.
Höchste 25%	2.6%	5.7%	6.4%	6.0%	n.a.	n.a.
Median	2.3%	4.9%	5.5%	5.3%	n.a.	n.a.
Niedrigste 25%	2.0%	4.5%	4.9%	4.7%	n.a.	n.a.
Niedrigste 5%	1.8%	2.9%	4.1%	4.1%	n.a.	n.a.

Rang

Manager 1	9 /100	22 /100	22 /100	n.a.	n.a.	n.a.
Manager 2	48 /100	74 /100	n.a.	n.a.	n.a.	n.a.

Grösse des Universums	24	24	19	14	4	0
-----------------------	----	----	----	----	---	---

Mandatsvergleich

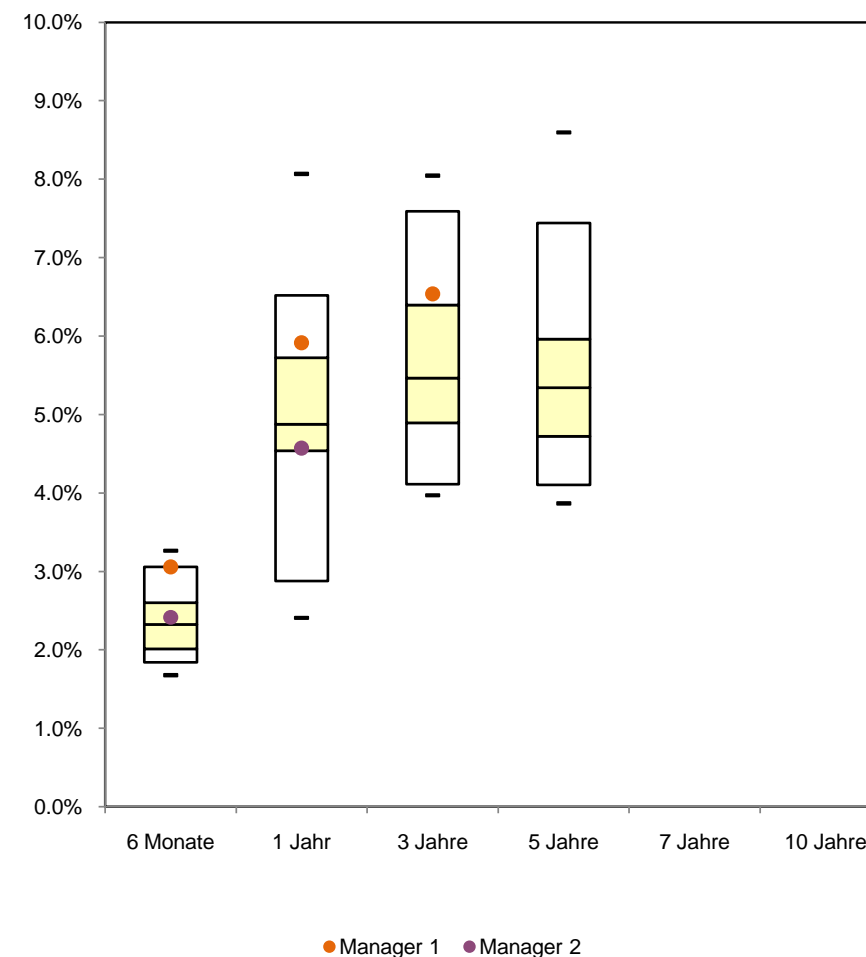

Rendite- und Risikoübersicht per 30. Juni 2009

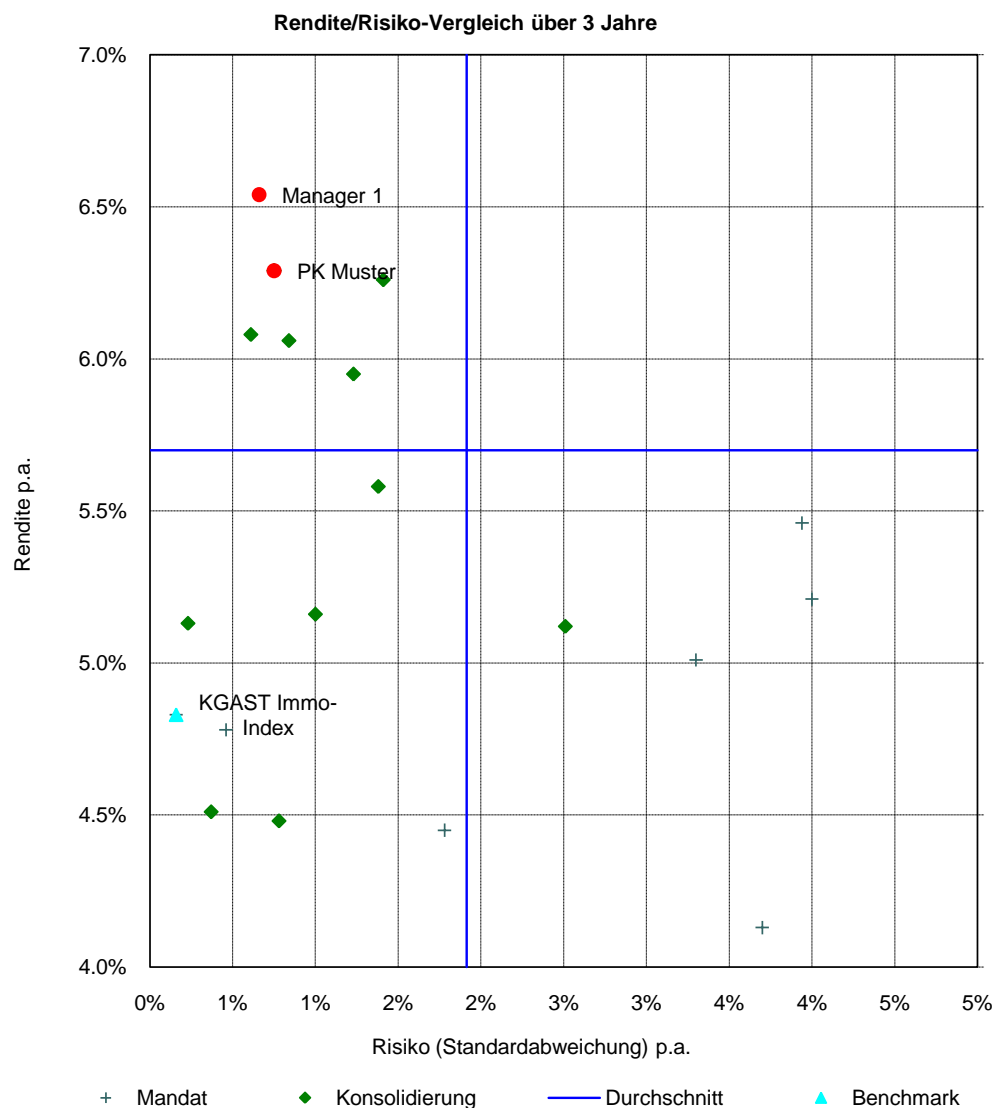

	3 Jahre			5 Jahre		
	Rendite	Risiko	Effizienz	Rendite	Risiko	Effizienz
Benchmark						
KGAST Immo-Index	4.8%	0.2%	30.4	4.6%	0.3%	14.4
Konsolidierung						
PK Muster konsolidiert	6.3%	0.7%	8.4	n.a.	n.a.	n.a.
Mandate						
Manager 1	6.5%	0.7%	9.8	n.a.	n.a.	n.a.

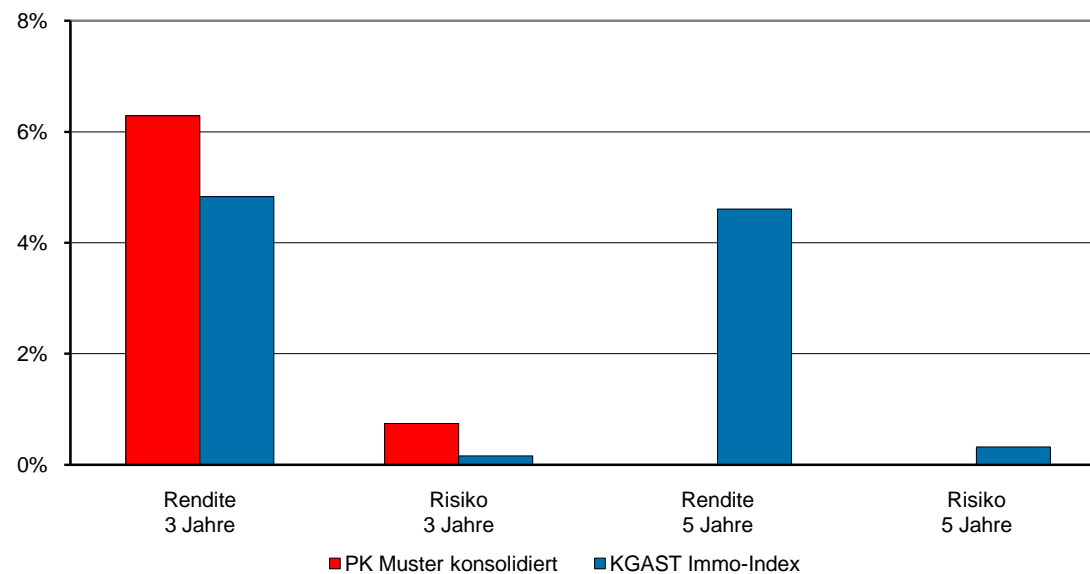

Übersicht & Benchmarkvergleich per 30. Juni 2009

Performanceübersicht

	über					
	6 Monate	1 Jahr	3 Jahre	5 Jahre	7 Jahre	10 Jahre
Manager 1	-4.5%	-41.3%	n.a.	n.a.	n.a.	n.a.
PK Muster konsolidiert	-4.5%	-41.3%	n.a.	n.a.	n.a.	n.a.

Vergleich mit dem Benchmark

	über					
	6 Monate	1 Jahr	3 Jahre	5 Jahre	7 Jahre	10 Jahre
MSCI World Real Estate	7.9%	-31.0%	-16.9%	-1.8%	-0.1%	-1.1%
Mehrwert						
Manager 1	-12.4%	-10.3%	n.a.	n.a.	n.a.	n.a.
PK Muster konsolidiert	-12.4%	-10.3%	n.a.	n.a.	n.a.	n.a.

Performanceentwicklung



Vergleich Anlagekategorie per 30. Juni 2009

Performance der Anlagekategorie

	über					
	6 Monate	1 Jahr	3 Jahre	5 Jahre	7 Jahre	10 Jahre
PK Muster konsolidiert	-4.5%	-41.3%	n.a.	n.a.	n.a.	n.a.

Vergleich mit dem Universum (Anlagekategorie)

	über					
	6 Monate	1 Jahr	3 Jahre	5 Jahre	7 Jahre	10 Jahre
Höchste 5%	11.4%	-11.1%	n.a.	n.a.	n.a.	n.a.
Höchste 25%	6.1%	-27.2%	n.a.	n.a.	n.a.	n.a.
Median	-1.4%	-35.2%	n.a.	n.a.	n.a.	n.a.
Niedrigste 25%	-9.2%	-37.0%	n.a.	n.a.	n.a.	n.a.
Niedrigste 5%	-14.1%	-41.3%	n.a.	n.a.	n.a.	n.a.

Rang	64 /100	100 /100	n.a.	n.a.	n.a.	n.a.
Grösse des Universums	12	12	3	2	0	0

Vergleich mit dem Benchmark

	über					
	6 Monate	1 Jahr	3 Jahre	5 Jahre	7 Jahre	10 Jahre
PK Muster konsolidiert	-4.5%	-41.3%	n.a.	n.a.	n.a.	n.a.
MSCI World Real Estate	7.9%	-31.0%	-16.9%	-1.8%	-0.1%	-1.1%

Vergleich Anlagekategorie

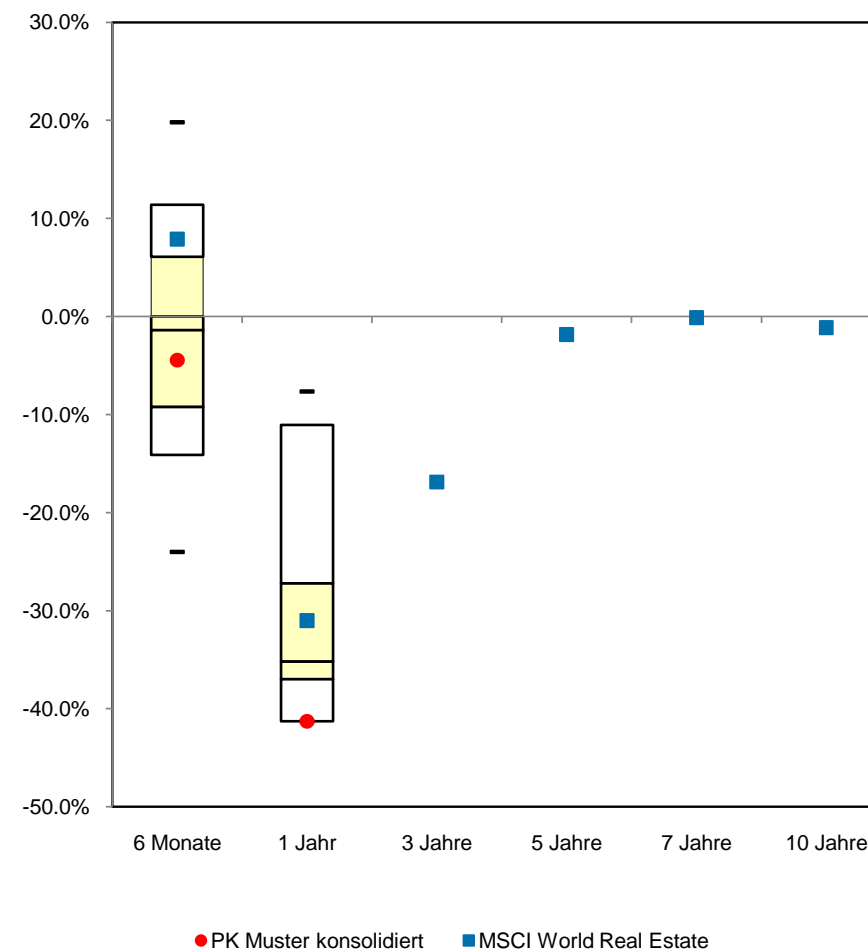

Vergleich Mandate per 30. Juni 2009

Performance auf Mandatebene

	über					
	6 Monate	1 Jahr	3 Jahre	5 Jahre	7 Jahre	10 Jahre
Manager 1	-4.5%	-41.3%	n.a.	n.a.	n.a.	n.a.

Vergleich mit dem Universum (Mandate)

	über					
	6 Monate	1 Jahr	3 Jahre	5 Jahre	7 Jahre	10 Jahre
Höchste 5%	11.4%	-12.9%	-1.3%	n.a.	n.a.	n.a.
Höchste 25%	6.1%	-23.4%	-11.3%	n.a.	n.a.	n.a.
Median	-1.4%	-37.3%	-21.7%	n.a.	n.a.	n.a.
Niedrigste 25%	-9.2%	-41.3%	-22.9%	n.a.	n.a.	n.a.
Niedrigste 5%	-14.1%	-42.6%	-23.9%	n.a.	n.a.	n.a.

Rang

Manager 1	59 /100	82 /100	n.a.	n.a.	n.a.	n.a.
-----------	---------	---------	------	------	------	------

Grösse des Universums	18	18	7	2	2	0
-----------------------	----	----	---	---	---	---

Mandatsvergleich

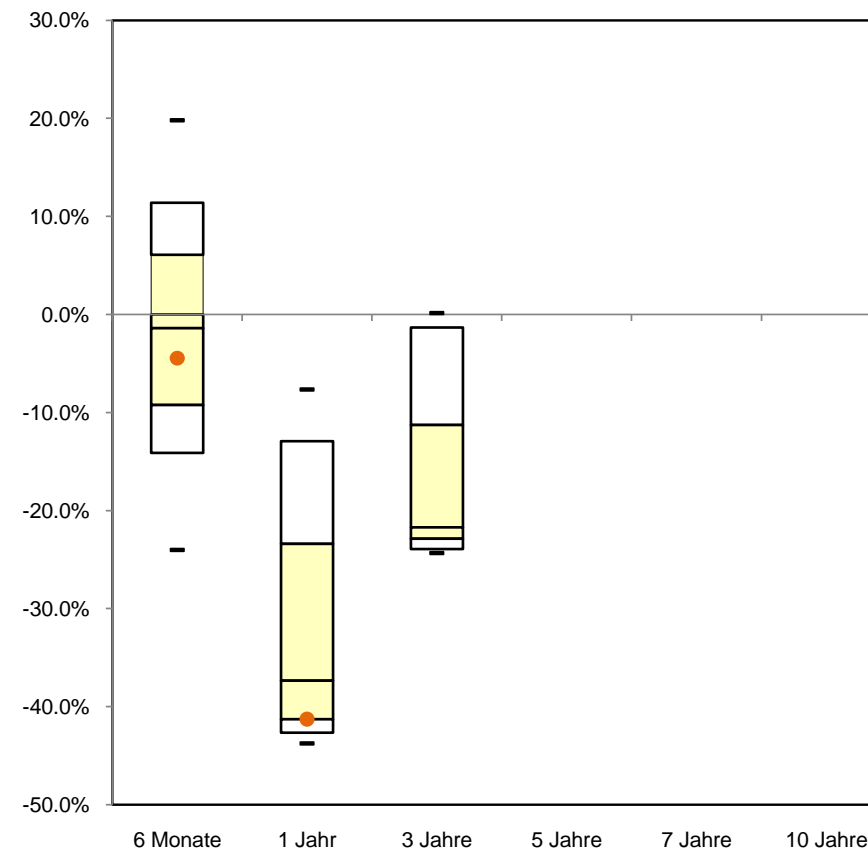

● Manager 1

Hedge Funds (hedged)

Übersicht & Benchmarkvergleich per 30. Juni 2009

Performanceübersicht

	über					
	6 Monate	1 Jahr	3 Jahre	5 Jahre	7 Jahre	10 Jahre
Manager 1	2.9%	-13.1%	-2.3%	0.5%	0.1%	n.a.
PK Muster konsolidiert	2.9%	-13.1%	-2.3%	0.5%	0.1%	n.a.

Vergleich mit dem Benchmark

	über					
	6 Monate	1 Jahr	3 Jahre	5 Jahre	7 Jahre	10 Jahre
HFRI FoF Composite Hdgc	4.9%	-16.5%	-3.3%	0.2%	1.6%	2.6%
Mehrwert						
Manager 1	-2.0%	3.4%	1.0%	0.3%	-1.5%	n.a.
PK Muster konsolidiert	-2.0%	3.4%	1.0%	0.3%	-1.5%	n.a.

Performanceentwicklung

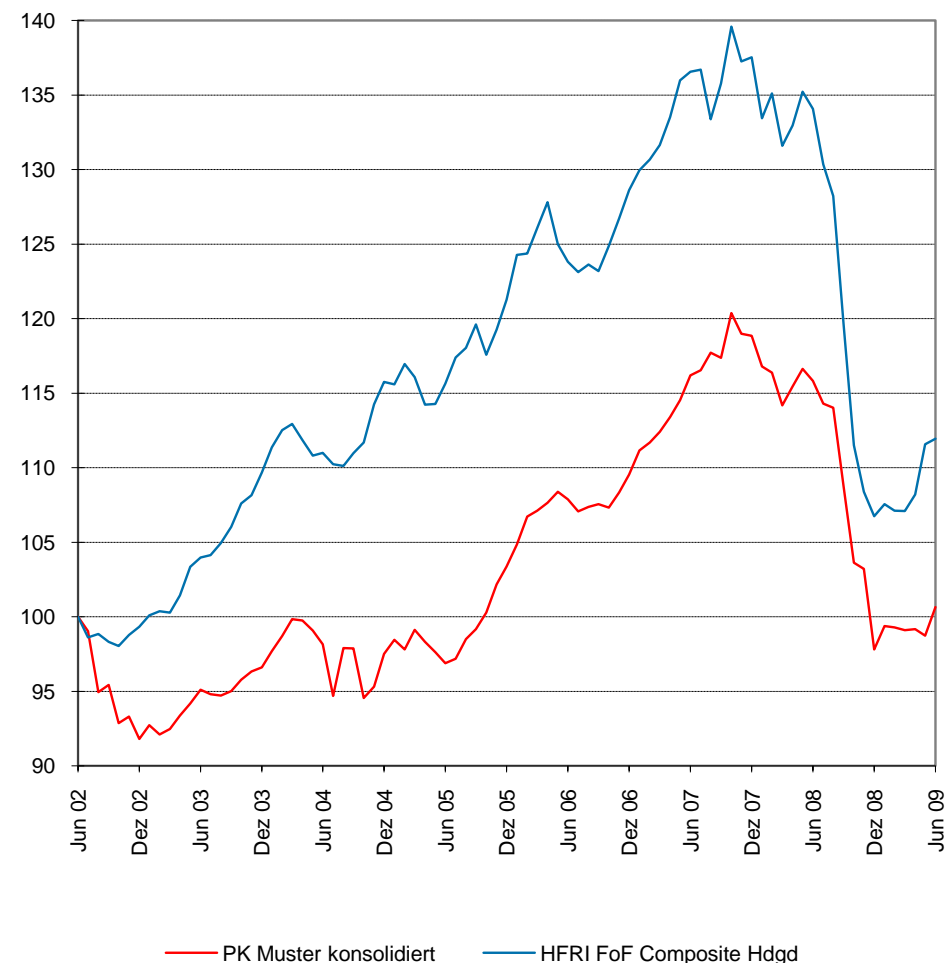

Hedge Funds (hedged)

Vergleich Anlagekategorie per 30. Juni 2009

Performance der Anlagekategorie

	über					
	6 Monate	1 Jahr	3 Jahre	5 Jahre	7 Jahre	10 Jahre
PK Muster konsolidiert	2.9%	-13.1%	-2.3%	0.5%	0.1%	n.a.

Vergleich mit dem Universum (Anlagekategorie)

	über					
	6 Monate	1 Jahr	3 Jahre	5 Jahre	7 Jahre	10 Jahre
Höchste 5%	5.4%	-10.2%	-0.2%	2.4%	n.a.	n.a.
Höchste 25%	2.9%	-13.1%	-2.3%	1.1%	n.a.	n.a.
Median	0.5%	-15.3%	-4.0%	0.2%	n.a.	n.a.
Niedrigste 25%	-1.5%	-18.0%	-4.5%	-0.5%	n.a.	n.a.
Niedrigste 5%	-4.0%	-23.4%	-8.0%	-5.3%	n.a.	n.a.

Rang	6 /100	30 /100	33 /100	45 /100	n.a.	n.a.
Grösse des Universums	18	18	13	10	4	0

Vergleich mit dem Benchmark

	über					
	6 Monate	1 Jahr	3 Jahre	5 Jahre	7 Jahre	10 Jahre
PK Muster konsolidiert	2.9%	-13.1%	-2.3%	0.5%	0.1%	n.a.
HFRI FoF Comp (hedged)	4.9%	-16.5%	-3.3%	0.2%	1.6%	2.6%

Vergleich Anlagekategorie

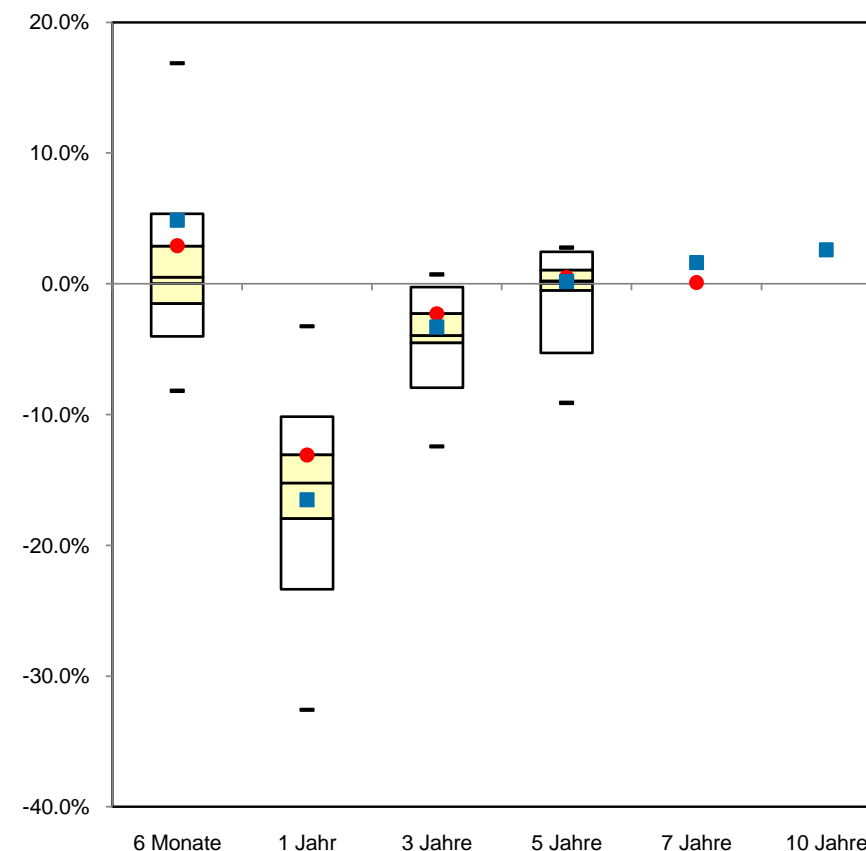

● PK Muster konsolidiert ■ HFRI FoF Comp (hedged)

Hedge Funds (hedged)

Vergleich Mandate per 30. Juni 2009

Performance auf Mandatebene

	über					
	6 Monate	1 Jahr	3 Jahre	5 Jahre	7 Jahre	10 Jahre
Manager 1	2.9%	-13.1%	-2.3%	0.5%	0.1%	n.a.

Vergleich mit dem Universum (Mandate)

	über					
	6 Monate	1 Jahr	3 Jahre	5 Jahre	7 Jahre	10 Jahre
Höchste 5%	5.4%	-5.5%	-0.3%	2.5%	n.a.	n.a.
Höchste 25%	2.9%	-13.1%	-2.3%	1.2%	n.a.	n.a.
Median	0.5%	-14.7%	-4.0%	0.5%	n.a.	n.a.
Niedrigste 25%	-1.5%	-17.9%	-4.9%	-0.4%	n.a.	n.a.
Niedrigste 5%	-4.0%	-21.6%	-10.0%	-5.7%	n.a.	n.a.

Rang

Manager 1	21 /100	26 /100	31 /100	50 /100	n.a.	n.a.
-----------	---------	---------	---------	---------	------	------

Grösse des Universums	20	20	14	9	3	0
-----------------------	----	----	----	---	---	---

Mandatsvergleich

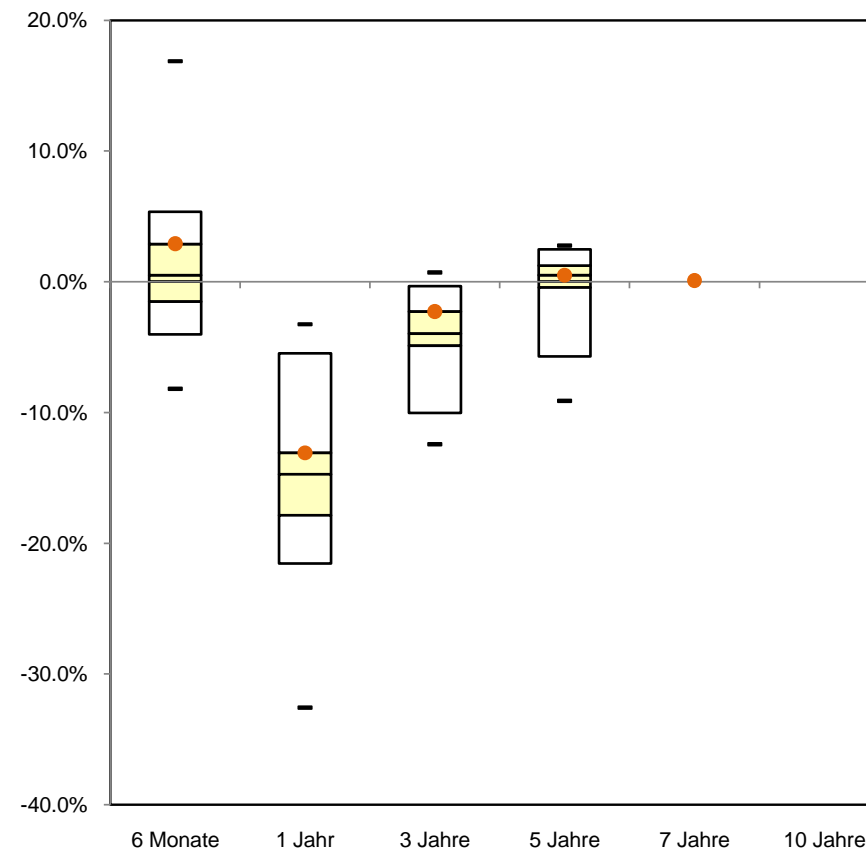

● Manager 1

Rendite- und Risikoübersicht per 30. Juni 2009

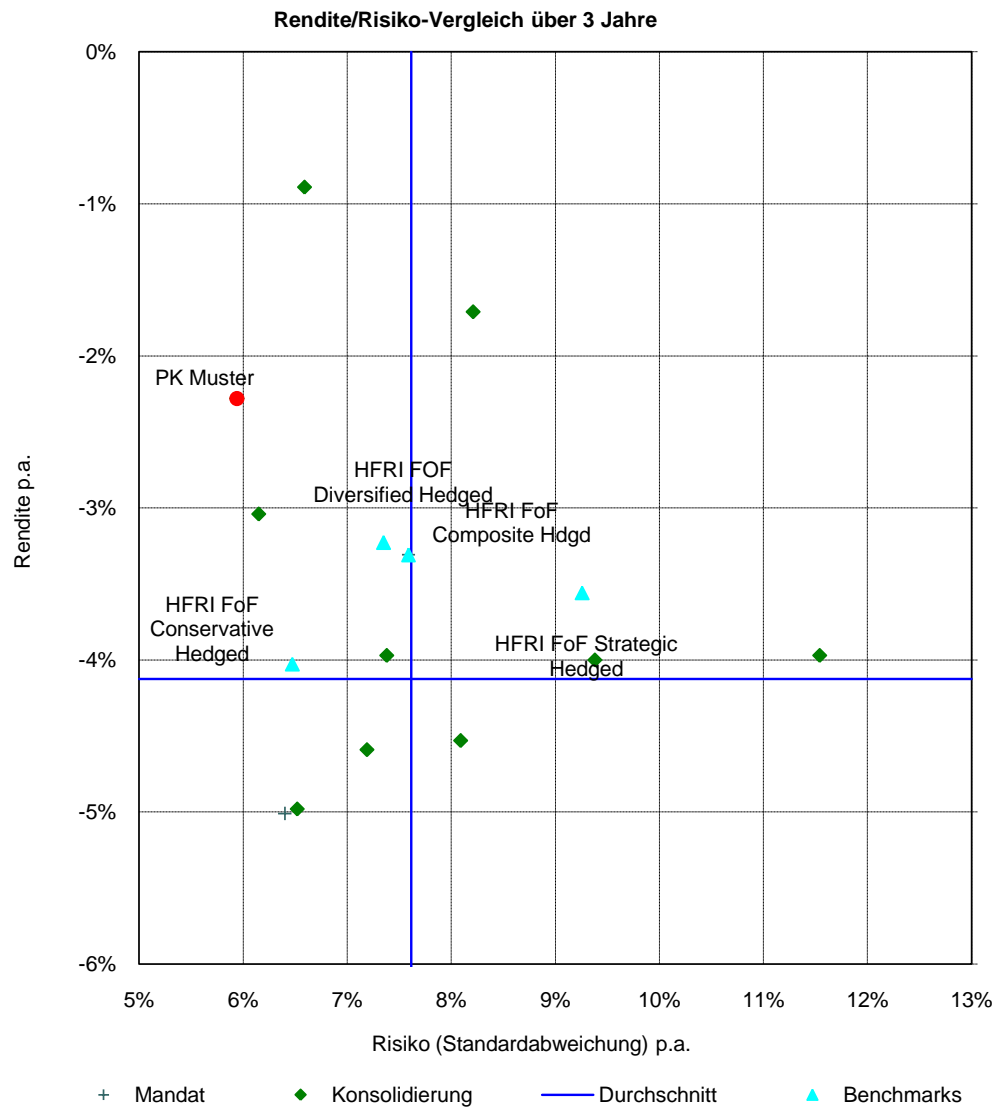

	3 Jahre			5 Jahre		
	Rendite	Risiko	Effizienz	Rendite	Risiko	Effizienz
Benchmark						
HFRI FoF Composite Hdgd	-3.3%	7.6%	-0.4	0.2%	6.7%	0.0
Konsolidierung						
PK Muster konsolidiert	-2.3%	5.9%	-0.4	0.5%	5.9%	0.1
Mandate						
Manager 1	-2.3%	5.9%	-0.4	0.5%	5.9%	0.1

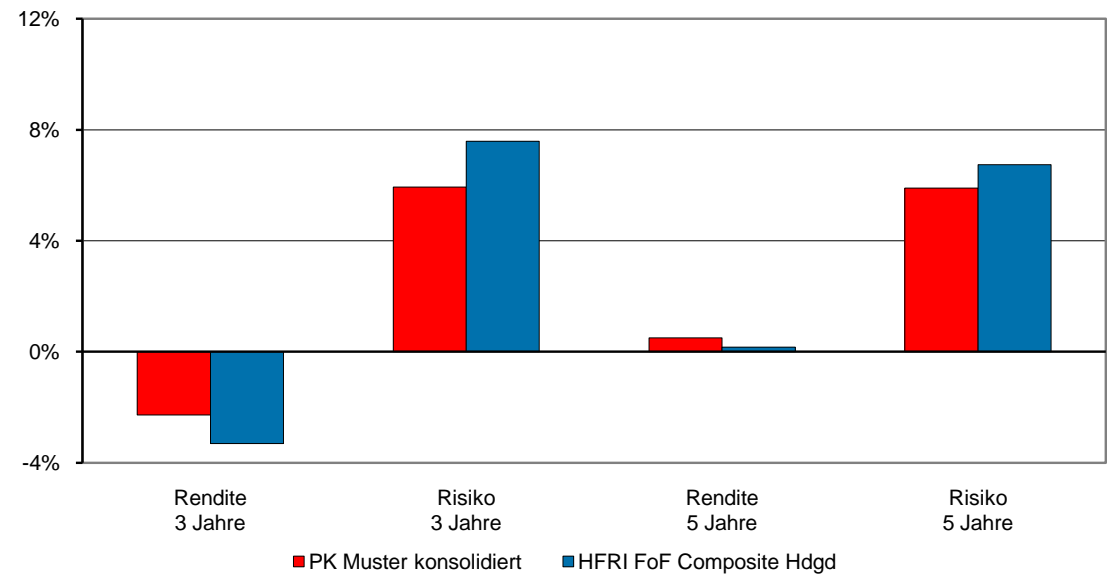

Performanceübersicht

	über					
	6 Monate	1 Jahr	3 Jahre	5 Jahre	7 Jahre	10 Jahre
Manager 1	6.8%	-7.6%	-5.9%	-1.6%	-0.6%	n.a.
Manager 2	5.4%	6.2%	1.5%	2.7%	2.9%	n.a.
Manager 3	7.2%	-10.7%	n.a.	n.a.	n.a.	n.a.
PK Muster konsolidiert	6.2%	-4.4%	-4.4%	-0.5%	0.6%	n.a.

Vergleich mit dem Benchmark

	über					
	6 Monate	1 Jahr	3 Jahre	5 Jahre	7 Jahre	10 Jahre
HFRI FoF Composite	7.6%	-9.4%	-5.0%	-0.2%	-0.8%	1.1%
Mehrwert						
Manager 1	-0.8%	1.8%	-0.9%	-1.4%	0.2%	n.a.
Manager 2	-2.2%	15.6%	6.5%	2.9%	3.7%	n.a.
Manager 3	-0.4%	-1.3%	n.a.	n.a.	n.a.	n.a.
PK Muster konsolidiert	-1.4%	5.0%	0.6%	-0.3%	1.4%	n.a.

Performanceentwicklung



Hedge Funds

PK Muster

Vergleich Anlagekategorie per 30. Juni 2009

Performance der Anlagekategorie

	über					
	6 Monate	1 Jahr	3 Jahre	5 Jahre	7 Jahre	10 Jahre
PK Muster konsolidiert	6.2%	-4.4%	-4.4%	-0.5%	0.6%	n.a.

Vergleich mit dem Universum (Anlagekategorie)

	über					
	6 Monate	1 Jahr	3 Jahre	5 Jahre	7 Jahre	10 Jahre
Höchste 5%	7.2%	-2.4%	-0.9%	n.a.	n.a.	n.a.
Höchste 25%	6.8%	-4.4%	-2.7%	n.a.	n.a.	n.a.
Median	5.1%	-5.9%	-4.4%	n.a.	n.a.	n.a.
Niedrigste 25%	3.1%	-15.0%	-4.5%	n.a.	n.a.	n.a.
Niedrigste 5%	0.5%	-21.1%	-4.9%	n.a.	n.a.	n.a.

Rang	22 /100	22 /100	60 /100	n.a.	n.a.	n.a.
Grösse des Universums	10	10	6	4	3	0

Vergleich mit dem Benchmark

	über					
	6 Monate	1 Jahr	3 Jahre	5 Jahre	7 Jahre	10 Jahre
PK Muster konsolidiert	6.2%	-4.4%	-4.4%	-0.5%	0.6%	n.a.
HFRI FoF Comp.	7.6%	-9.4%	-5.0%	-0.2%	-0.8%	1.1%

Vergleich Anlagekategorie

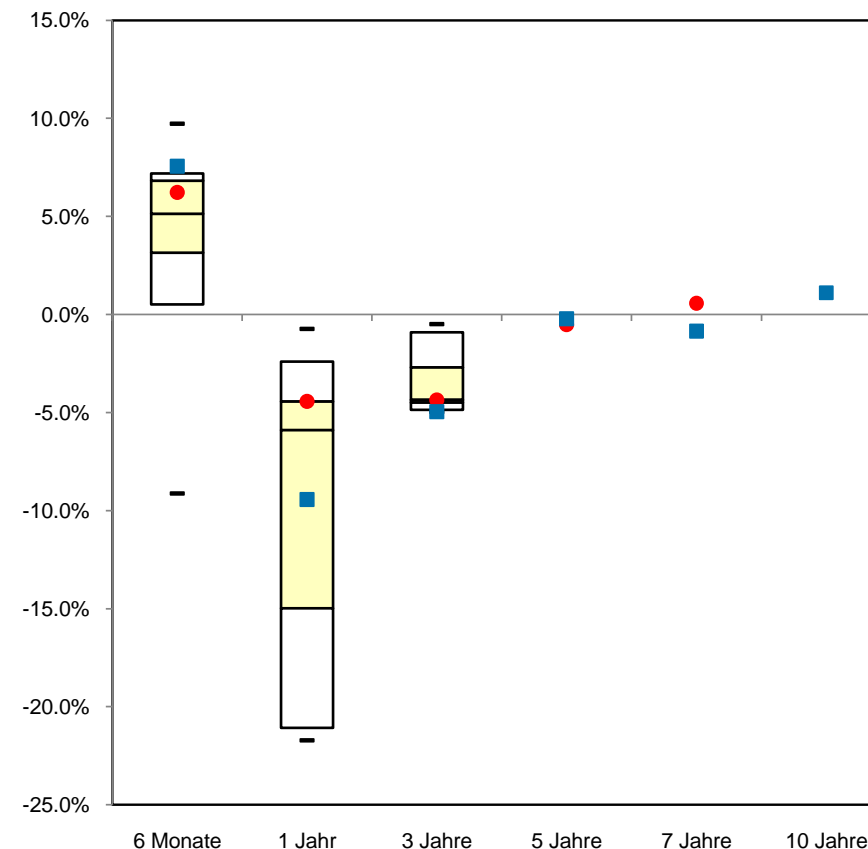

● PK Muster konsolidiert ■ HFRI FoF Comp.

Vergleich Mandate per 30. Juni 2009

Performance auf Mandatebene

	über					
	6 Monate	1 Jahr	3 Jahre	5 Jahre	7 Jahre	10 Jahre
Manager 1	6.8%	-7.6%	-5.9%	-1.6%	-0.6%	n.a.
Manager 2	5.4%	6.2%	1.5%	2.7%	2.9%	n.a.
Manager 3	7.2%	-10.7%	n.a.	n.a.	n.a.	n.a.

Vergleich mit dem Universum (Mandate)

	über					
	6 Monate	1 Jahr	3 Jahre	5 Jahre	7 Jahre	10 Jahre
Höchste 5%	7.2%	6.2%	1.5%	3.2%	2.9%	n.a.
Höchste 25%	6.8%	-3.3%	-0.3%	2.7%	2.6%	n.a.
Median	5.1%	-7.8%	-4.0%	0.4%	0.1%	n.a.
Niedrigste 25%	3.1%	-11.0%	-4.7%	-1.4%	-0.6%	n.a.
Niedrigste 5%	0.5%	-20.3%	-5.9%	-1.6%	-1.0%	n.a.

Rang

Manager 1	20 /100	45 /100	100 /100	100 /100	83 /100	n.a.
Manager 2	40 /100	5 /100	9 /100	25 /100	17 /100	n.a.
Manager 3	10 /100	70 /100	n.a.	n.a.	n.a.	n.a.

Grösse des Universums	21	21	12	9	7	0
-----------------------	----	----	----	---	---	---

Mandatsvergleich

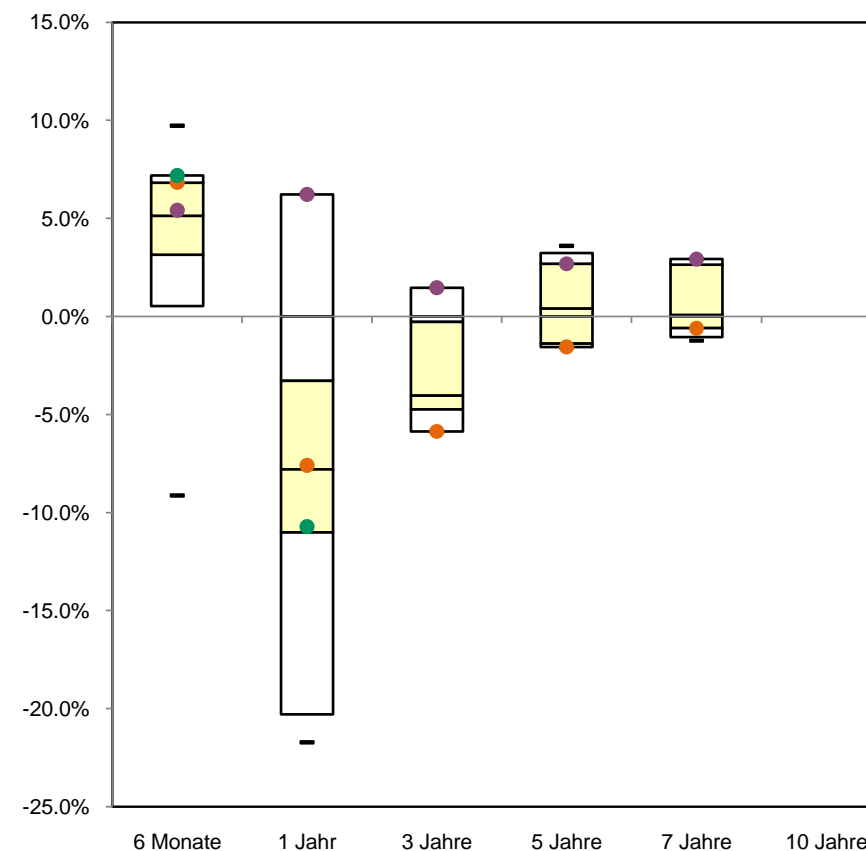

● Manager 1 ● Manager 2 ● Manager 3

Rendite- und Risikoübersicht per 30. Juni 2009

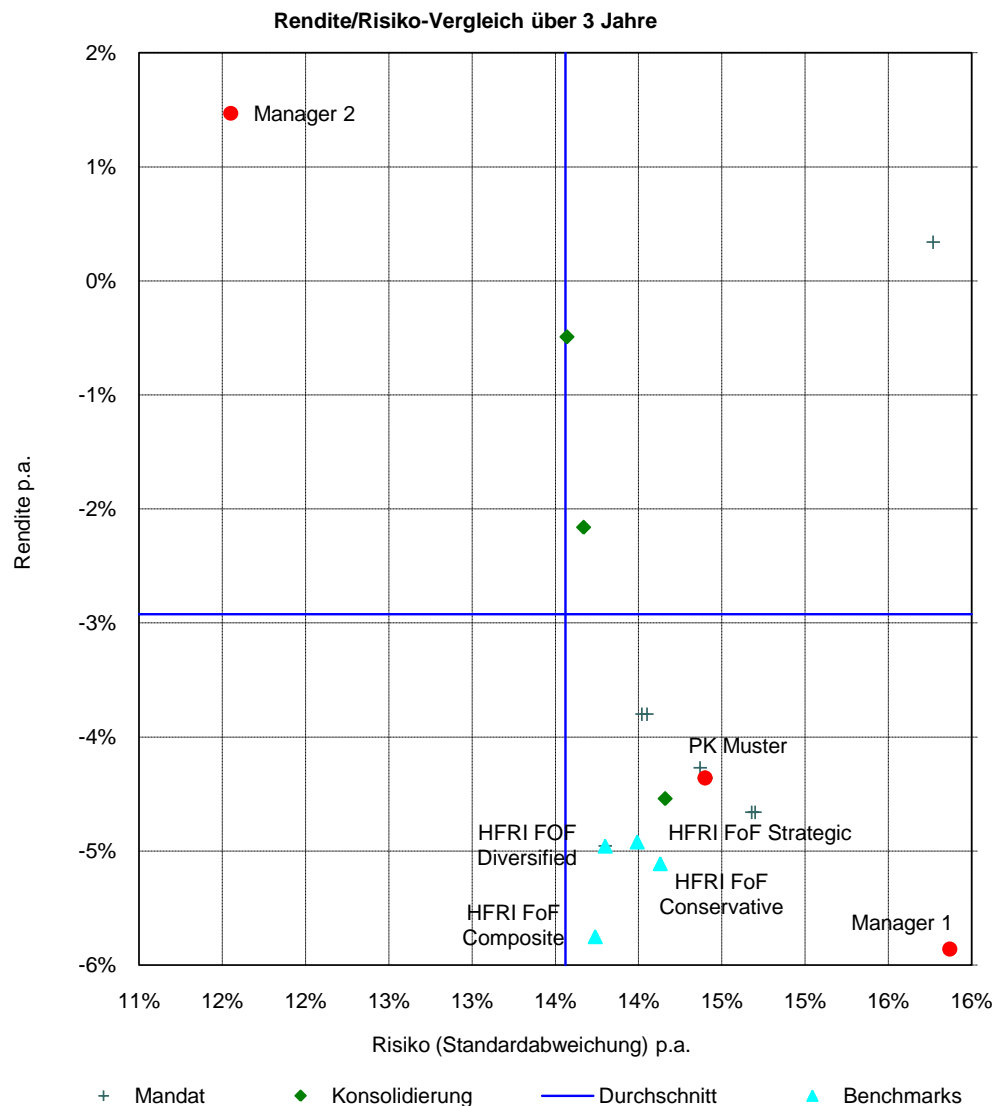

	3 Jahre			5 Jahre		
	Rendite	Risiko	Effizienz	Rendite	Risiko	Effizienz
Benchmark						
HFRIFoF Composite	-5.0%	13.8%	-0.4	-0.2%	12.6%	0.0
Konsolidierung						
PK Muster konsolidiert	-4.4%	14.4%	-0.3	-0.5%	11.6%	0.0
Mandate						
Manager 1	-5.9%	15.9%	-0.4	-1.6%	12.9%	-0.1
Manager 2	1.5%	11.6%	0.1	2.7%	9.2%	0.3

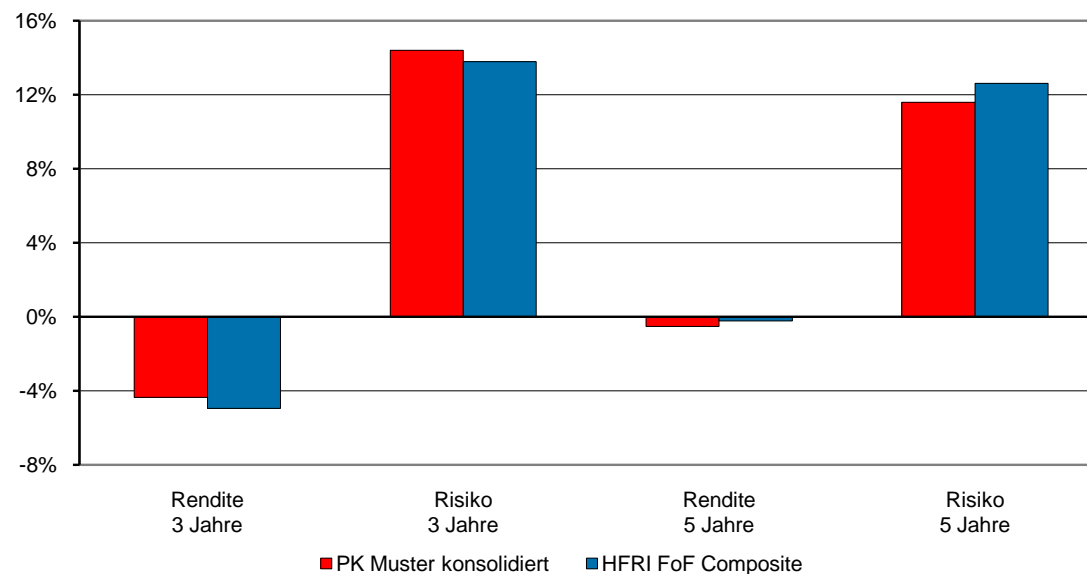

Übersicht & Benchmarkvergleich per 30. Juni 2009

Performanceübersicht

	über					
	6 Monate	1 Jahr	3 Jahre	5 Jahre	7 Jahre	10 Jahre
Manager 1	4.2%	-50.3%	n.a.	n.a.	n.a.	n.a.
Manager 2	3.3%	-47.9%	n.a.	n.a.	n.a.	n.a.
Manager 3	10.4%	-34.4%	n.a.	n.a.	n.a.	n.a.
PK Muster konsolidiert	6.7%	-43.9%	-12.1%	n.a.	n.a.	n.a.

Vergleich mit dem Benchmark

	über					
	6 Monate	1 Jahr	3 Jahre	5 Jahre	7 Jahre	10 Jahre
S&P GSCI	8.9%	-57.0%	-18.5%	-6.1%	-0.6%	2.6%
Mehrwert						
Manager 1	-4.7%	6.7%	n.a.	n.a.	n.a.	n.a.
Manager 2	-5.6%	9.1%	n.a.	n.a.	n.a.	n.a.
Manager 3	1.5%	22.6%	n.a.	n.a.	n.a.	n.a.
PK Muster konsolidiert	-2.2%	13.1%	6.4%	n.a.	n.a.	n.a.

Performanceentwicklung

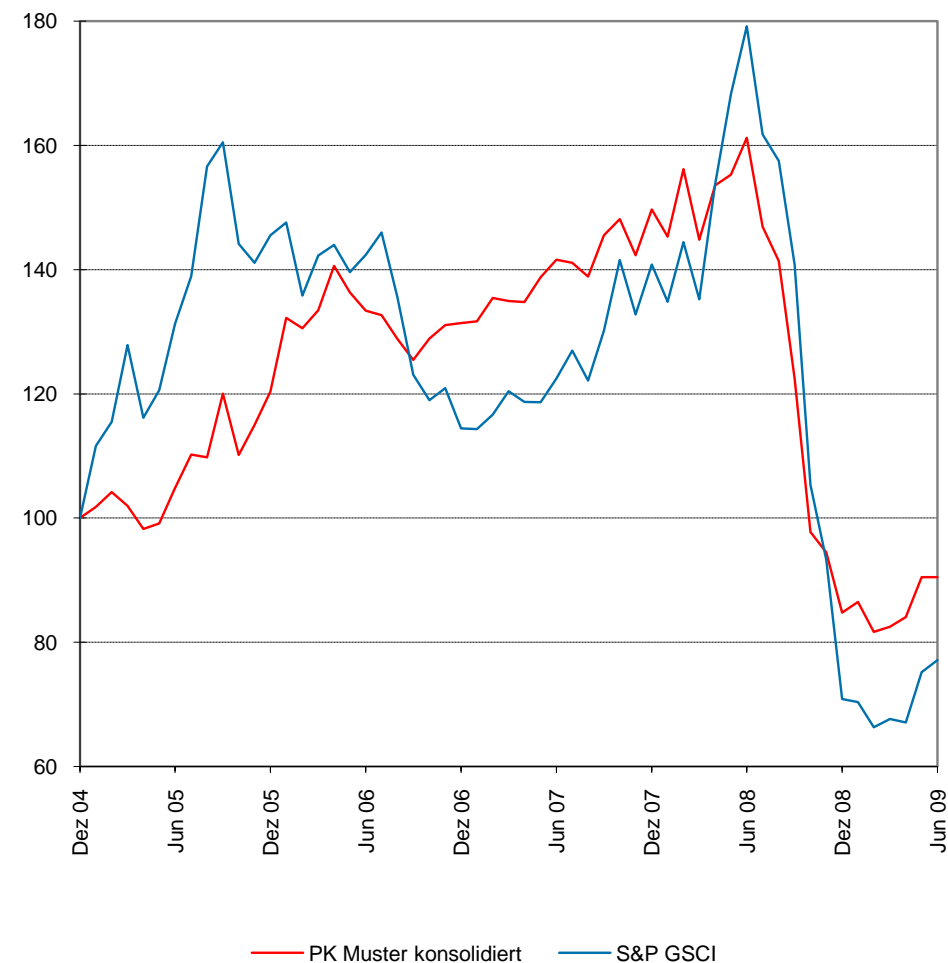

Vergleich Anlagekategorie per 30. Juni 2009

Performance der Anlagekategorie

	über					
	6 Monate	1 Jahr	3 Jahre	5 Jahre	7 Jahre	10 Jahre
PK Muster konsolidiert	6.7%	-43.9%	-12.1%	n.a.	n.a.	n.a.

Vergleich mit dem Universum (Anlagekategorie)

	über					
	6 Monate	1 Jahr	3 Jahre	5 Jahre	7 Jahre	10 Jahre
Höchste 5%	13.7%	-26.8%	0.5%	n.a.	n.a.	n.a.
Höchste 25%	10.1%	-43.9%	-5.1%	n.a.	n.a.	n.a.
Median	8.5%	-49.3%	-10.0%	n.a.	n.a.	n.a.
Niedrigste 25%	4.6%	-50.6%	-12.1%	n.a.	n.a.	n.a.
Niedrigste 5%	0.3%	-66.0%	-13.1%	n.a.	n.a.	n.a.

Rang	80 /100	29 /100	80 /100	n.a.	n.a.	n.a.
Grösse des Universums	16	15	6	0	0	0

Vergleich mit dem Benchmark

	über					
	6 Monate	1 Jahr	3 Jahre	5 Jahre	7 Jahre	10 Jahre
PK Muster konsolidiert	6.7%	-43.9%	-12.1%	n.a.	n.a.	n.a.
S&P GSCI	8.9%	-57.0%	-18.5%	-6.1%	-0.6%	2.6%

Vergleich Anlagekategorie

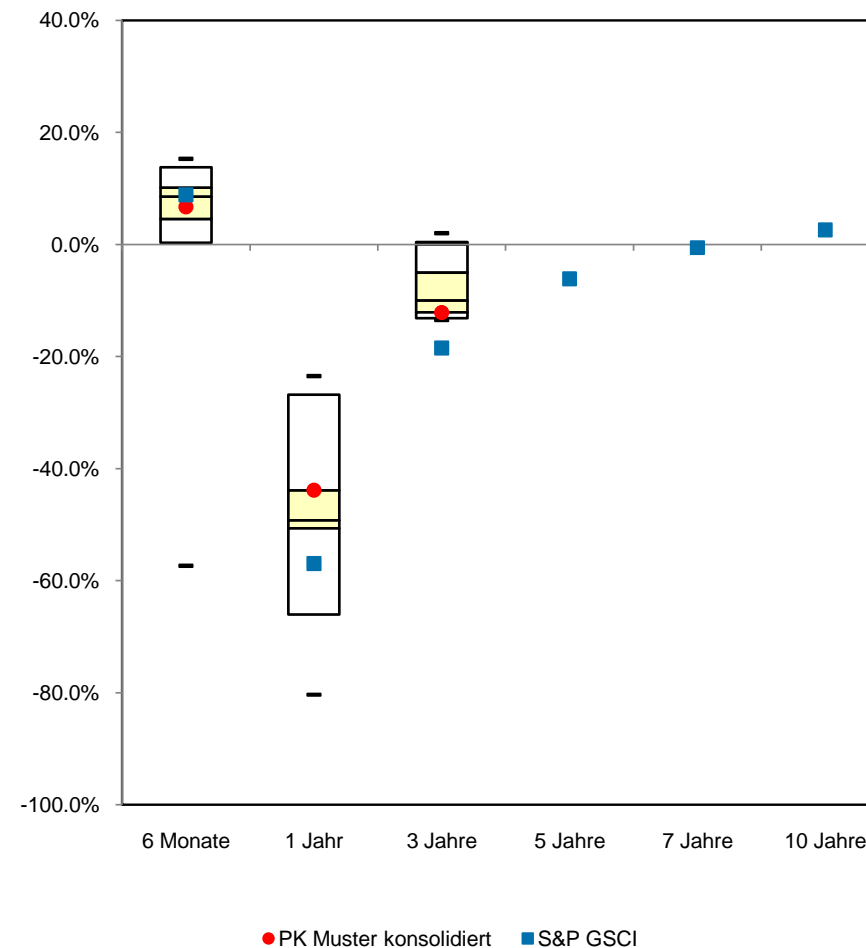

Vergleich Mandate per 30. Juni 2009

Performance auf Mandatebene

	über					
	6 Monate	1 Jahr	3 Jahre	5 Jahre	7 Jahre	10 Jahre
Manager 1	4.2%	-50.3%	n.a.	n.a.	n.a.	n.a.
Manager 2	3.3%	-47.9%	n.a.	n.a.	n.a.	n.a.
Manager 3	10.4%	-34.4%	n.a.	n.a.	n.a.	n.a.

Vergleich mit dem Universum (Mandate)

	über					
	6 Monate	1 Jahr	3 Jahre	5 Jahre	7 Jahre	10 Jahre
Höchste 5%	13.7%	-27.6%	n.a.	n.a.	n.a.	n.a.
Höchste 25%	10.1%	-45.4%	n.a.	n.a.	n.a.	n.a.
Median	8.5%	-49.3%	n.a.	n.a.	n.a.	n.a.
Niedrigste 25%	4.6%	-50.7%	n.a.	n.a.	n.a.	n.a.
Niedrigste 5%	0.3%	-61.9%	n.a.	n.a.	n.a.	n.a.

Rang

Manager 1	84 /100	72 /100	n.a.	n.a.	n.a.	n.a.
Manager 2	95 /100	45 /100	n.a.	n.a.	n.a.	n.a.
Manager 3	21 /100	17 /100	n.a.	n.a.	n.a.	n.a.

Grösse des Universums	20	19	3	0	0	0
-----------------------	----	----	---	---	---	---

Mandatsvergleich

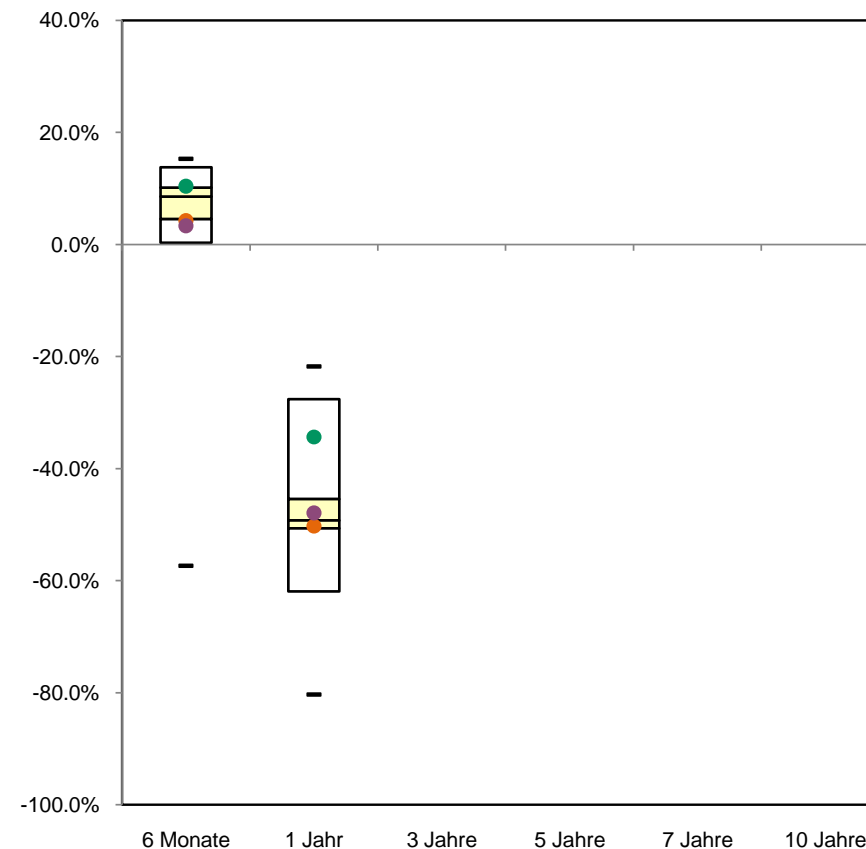

● Manager 1 ● Manager 2 ● Manager 3

Mischvermögen

PK Muster

Übersicht & Benchmarkvergleich per 30. Juni 2009

Performanceübersicht

	über					
	6 Monate	1 Jahr	3 Jahre	5 Jahre	7 Jahre	10 Jahre
Manager 1	11.2%	-21.3%	-6.8%	1.0%	1.5%	0.2%
Intern Global Invest	n.a.	n.a.	n.a.	n.a.	n.a.	n.a.
PK Muster konsolidiert	9.5%	-20.1%	-8.3%	-0.9%	0.6%	-0.1%

Vergleich mit dem Benchmark

	über					
	6 Monate	1 Jahr	3 Jahre	5 Jahre	7 Jahre	10 Jahre
Pictet LPP/BVG-40+	6.1%	-8.5%	-3.2%	1.3%	2.2%	1.6%
Mehrwert						
Manager 1	5.1%	-12.8%	-3.6%	-0.3%	-0.7%	-1.4%
Intern Global Invest	n.a.	n.a.	n.a.	n.a.	n.a.	n.a.
PK Muster konsolidiert	3.4%	-11.6%	-5.1%	-2.2%	-1.6%	-1.7%

Performanceentwicklung

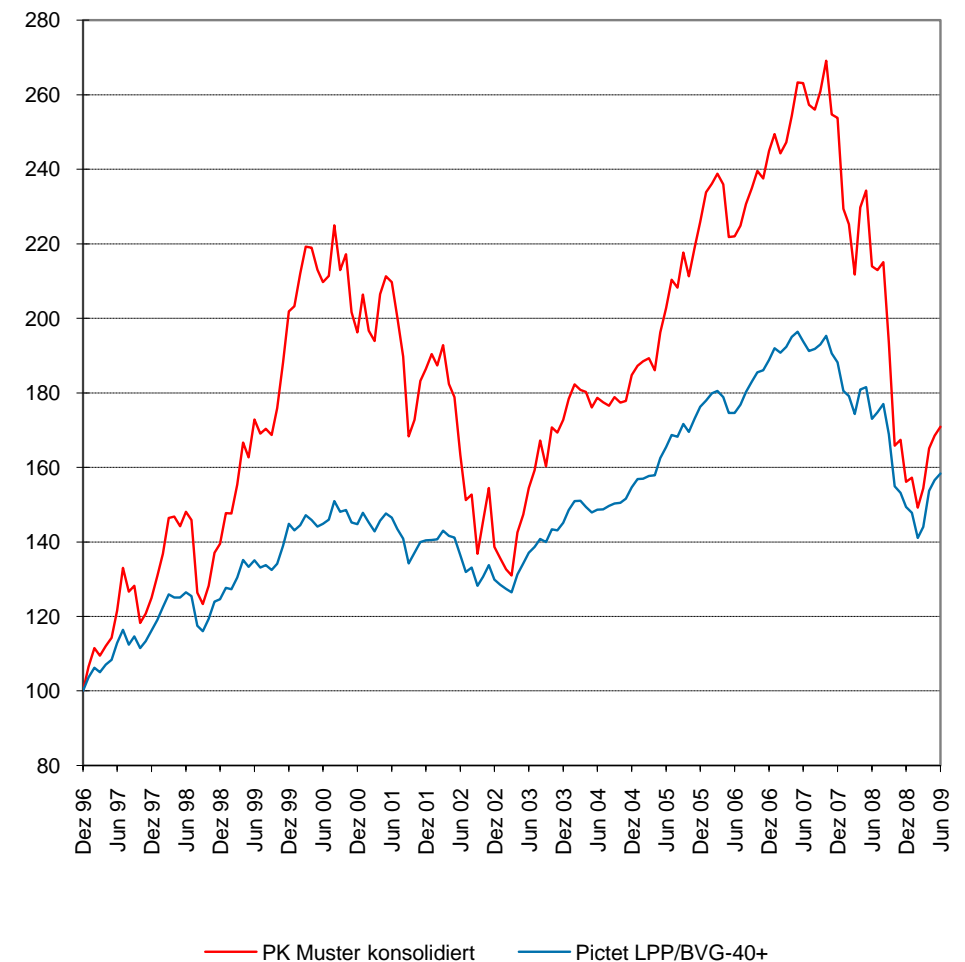

Mischvermögen

PK Muster

Vergleich Anlagekategorie per 30. Juni 2009

Performance der Anlagekategorie

	über					
	6 Monate	1 Jahr	3 Jahre	5 Jahre	7 Jahre	10 Jahre
PK Muster konsolidiert	9.5%	-20.1%	-8.3%	-0.9%	0.6%	-0.1%

Vergleich mit dem Universum (Anlagekategorie)

	über					
	6 Monate	1 Jahr	3 Jahre	5 Jahre	7 Jahre	10 Jahre
Höchste 5%	9.8%	-3.1%	-0.6%	2.9%	2.3%	1.6%
Höchste 25%	5.6%	-5.2%	-2.3%	1.4%	1.5%	0.8%
Median	4.5%	-8.2%	-3.6%	0.8%	0.9%	-0.1%
Niedrigste 25%	3.4%	-13.3%	-6.2%	-0.3%	0.4%	-1.1%
Niedrigste 5%	1.3%	-20.8%	-8.9%	-2.2%	-3.6%	-7.0%

Rang	5 /100	95 /100	95 /100	94 /100	72 /100	60 /100
Grösse des Universums	20	20	19	17	15	11

Vergleich mit dem Benchmark

	über					
	6 Monate	1 Jahr	3 Jahre	5 Jahre	7 Jahre	10 Jahre
PK Muster konsolidiert	9.5%	-20.1%	-8.3%	-0.9%	0.6%	-0.1%
Pictet LPP/BVG-25+	4.7%	-2.6%	-0.6%	2.1%	2.7%	2.3%
Pictet LPP/BVG-40+	6.1%	-8.5%	-3.2%	1.3%	2.2%	1.6%
Pictet LPP/BVG-60+	7.6%	-15.6%	-6.5%	0.3%	1.4%	0.6%

Vergleich Anlagekategorie

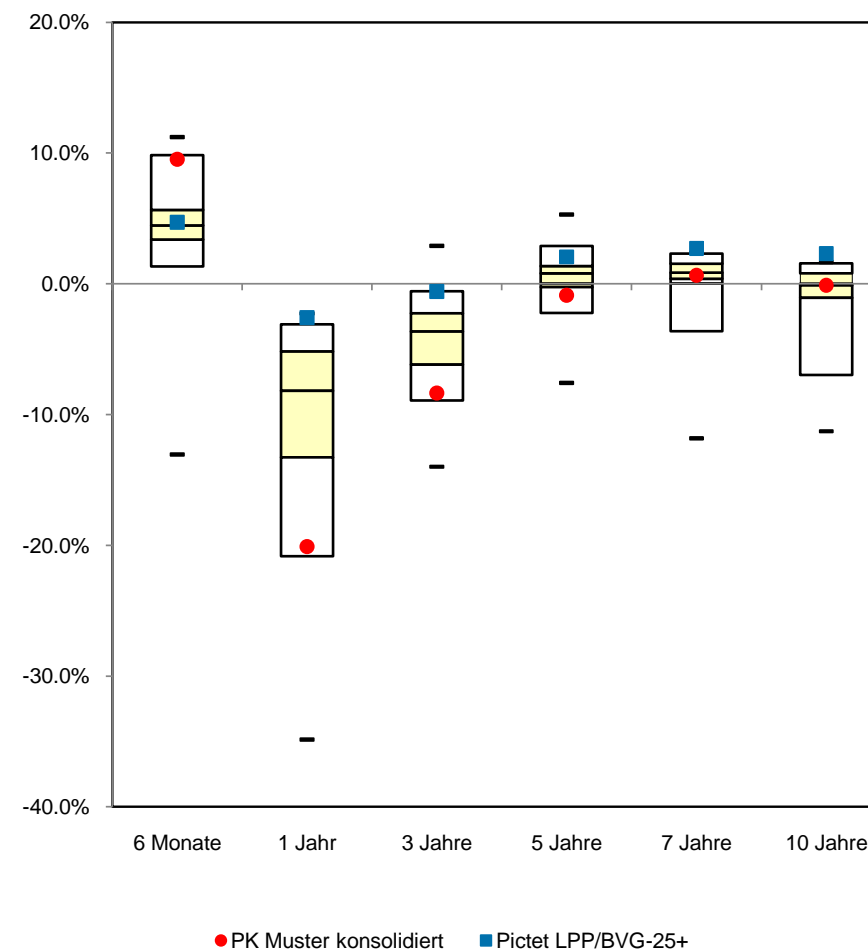

Mischvermögen

Vergleich Mandate per 30. Juni 2009

Performance auf Mandatebene

	über					
	6 Monate	1 Jahr	3 Jahre	5 Jahre	7 Jahre	10 Jahre
Manager 1	11.2%	-21.3%	-6.8%	1.0%	1.5%	0.2%
Intern Global Invest	n.a.	n.a.	n.a.	n.a.	n.a.	n.a.

Vergleich mit dem Universum (Mandate)

	über					
	6 Monate	1 Jahr	3 Jahre	5 Jahre	7 Jahre	10 Jahre
Höchste 5%	9.8%	-2.3%	-0.5%	3.7%	2.6%	1.8%
Höchste 25%	5.6%	-4.6%	-1.6%	1.9%	2.1%	1.3%
Median	4.5%	-8.6%	-2.7%	1.3%	1.5%	0.2%
Niedrigste 25%	3.4%	-12.5%	-6.8%	0.8%	0.9%	-0.6%
Niedrigste 5%	1.3%	-21.3%	-10.0%	-2.8%	-0.3%	-5.2%

Rang

Manager 1	4 /100	97 /100	85 /100	61 /100	45 /100	57 /100
Intern Global Invest	n.a.	n.a.	n.a.	n.a.	n.a.	n.a.

Grösse des Universums	30	30	28	24	21	15
-----------------------	----	----	----	----	----	----

Mandatsvergleich

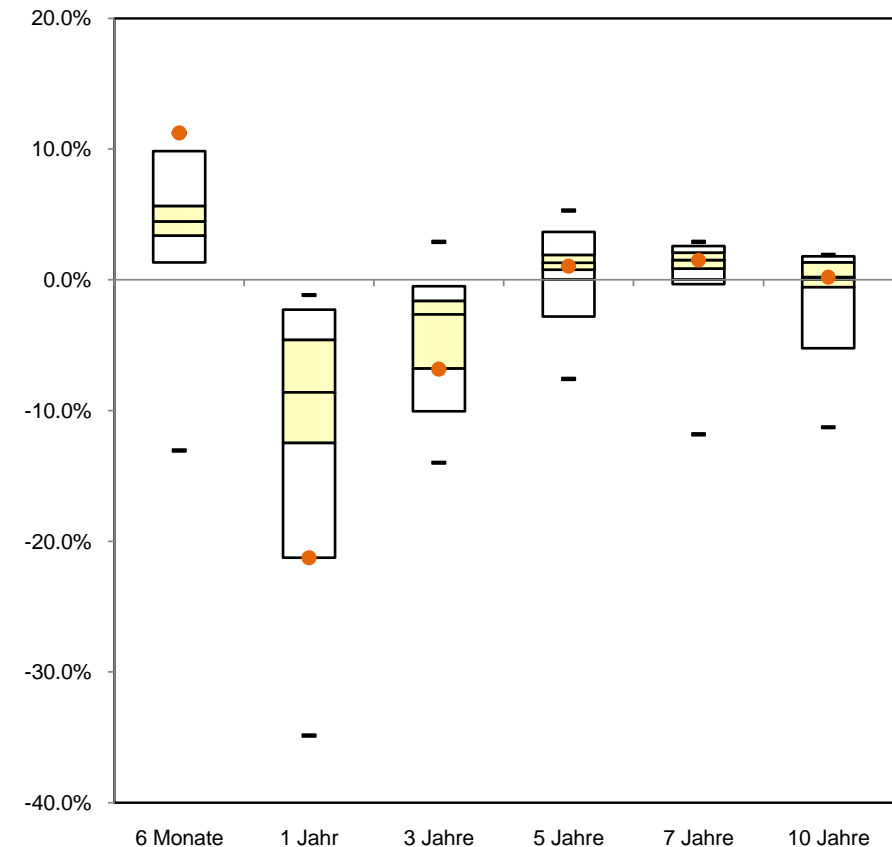

● Manager 1

Rendite- und Risikoübersicht per 30. Juni 2009

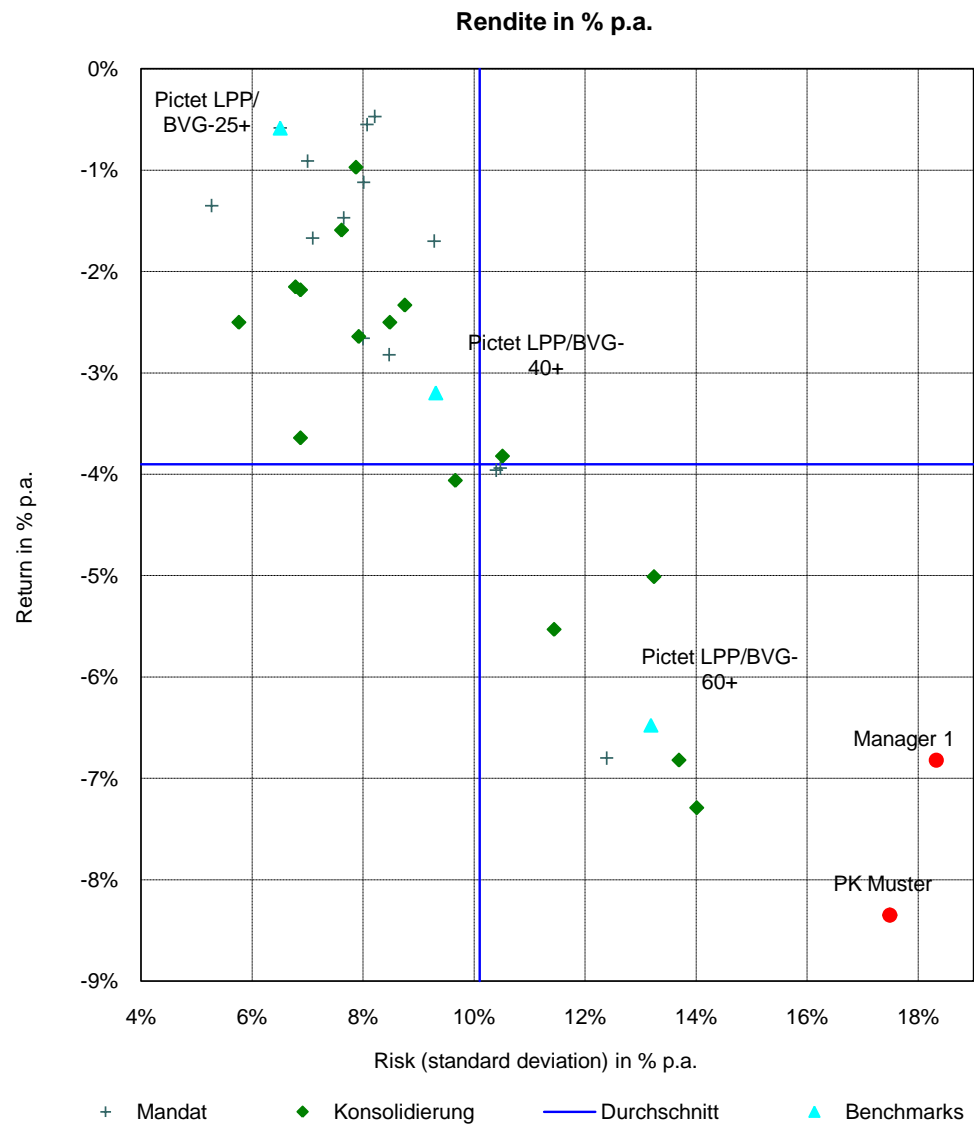

Benchmark	3 Jahre			5 Jahre		
	Rendite	Risiko	Effizienz	Rendite	Risiko	Effizienz
Pictet LPP/BVG-40+	-3.2%	9.3%	-0.3	1.3%	8.1%	0.2
Konsolidierung						
PK Muster konsolidiert	-8.3%	17.5%	-0.5	-0.9%	15.9%	-0.1
Mandate						
Manager 1	-6.8%	18.3%	-0.4	1.0%	16.8%	0.1

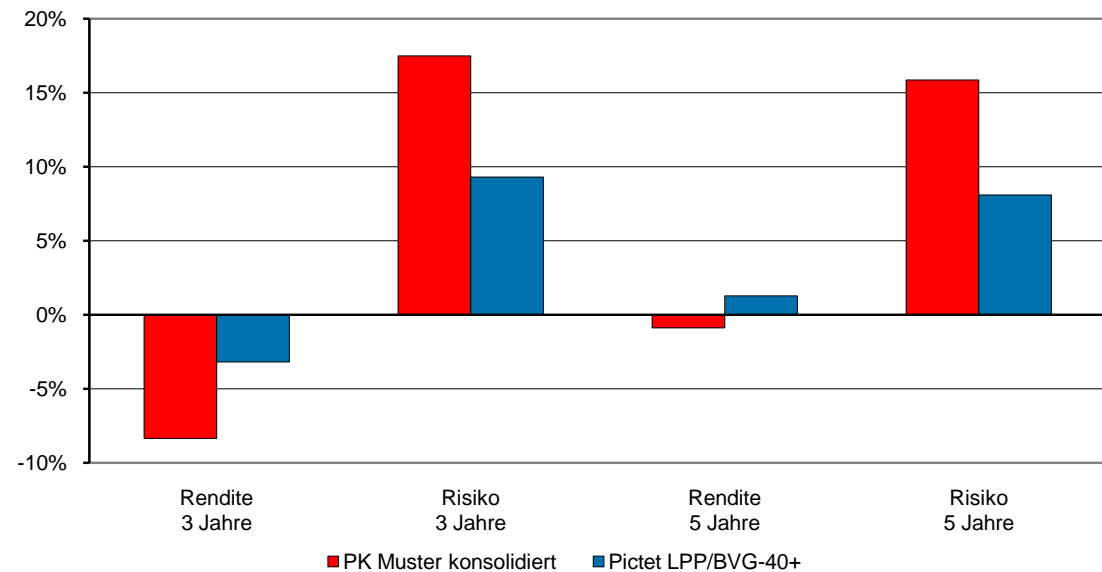

Gesamtportfolio

PK Muster

Vergleich Gesamtportfolio per 30. Juni 2009

Performance Gesamtportfolio

	über					
	6 Monate	1 Jahr	3 Jahre	5 Jahre	7 Jahre	10 Jahre
PK Muster	3.9%	-7.4%	-2.0%	1.8%	2.0%	0.9%

Vergleich mit dem Universum (Gesamtportfolio)

	über					
	6 Monate	1 Jahr	3 Jahre	5 Jahre	7 Jahre	10 Jahre
Höchste 5%	7.5%	-2.1%	0.6%	4.1%	3.8%	2.0%
Höchste 25%	4.9%	-4.3%	-0.9%	2.3%	2.4%	1.2%
Median	3.5%	-6.4%	-1.7%	1.8%	2.0%	1.0%
Niedrigste 25%	2.4%	-9.5%	-2.6%	1.1%	1.5%	0.6%
Niedrigste 5%	1.5%	-14.5%	-5.0%	0.0%	0.7%	-0.7%

Rang	43 /100	63 /100	58 /100	48 /100	50 /100	56 /100
Grösse des Universums	68	68	66	61	55	28

Vergleich mit dem Benchmark

	über					
	6 Monate	1 Jahr	3 Jahre	5 Jahre	7 Jahre	10 Jahre
PK Muster	3.9%	-7.4%	-2.0%	1.8%	2.0%	0.9%
Pictet LPP/BVG-25+	4.7%	-2.6%	-0.6%	2.1%	2.7%	2.3%
Pictet LPP/BVG-40+	6.1%	-8.5%	-3.2%	1.3%	2.2%	1.6%
Pictet LPP/BVG-60+	7.6%	-15.6%	-6.5%	0.3%	1.4%	0.6%

Vergleich Anlagekategorie

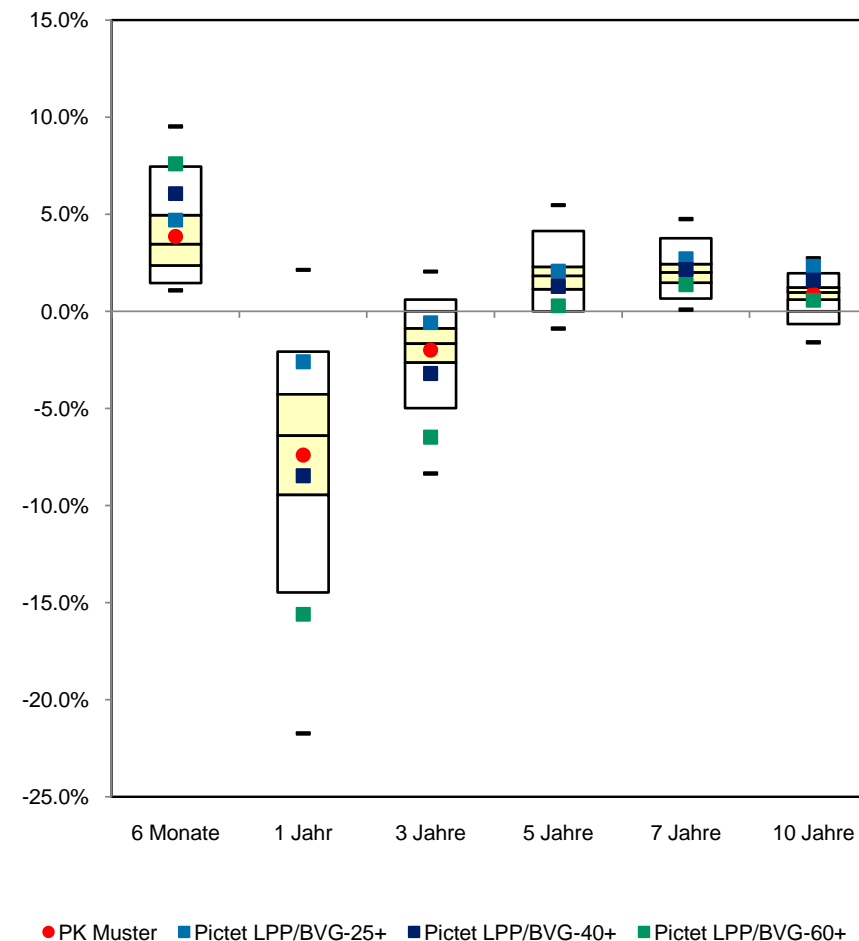

Gesamtportfolio

PK Muster

Vergleich der Vermögensallokation per 30. Juni 2009

Vermögensallokation			
	PK Muster	Universum (Durchschnitt)	Pictet BVG-40+
Obligationen CHF	24.0%	24.6%	30.0%
Obligationen Fremdwahrung	20.8%	20.8%	20.0%
Aktien Schweiz	6.3%	6.2%	10.0%
Aktien Ausland	18.4%	18.1%	20.0%
Immobilien	12.6%	12.8%	10.0%
Hedge Funds	3.1%	3.0%	5.0%
Rohstoffe	1.2%	1.1%	
Liquiditat	7.8%	7.9%	
Andere	5.6%	5.6%	5.0%
Gesamtvermogen (Mio. CHF)	2'265	153'508	

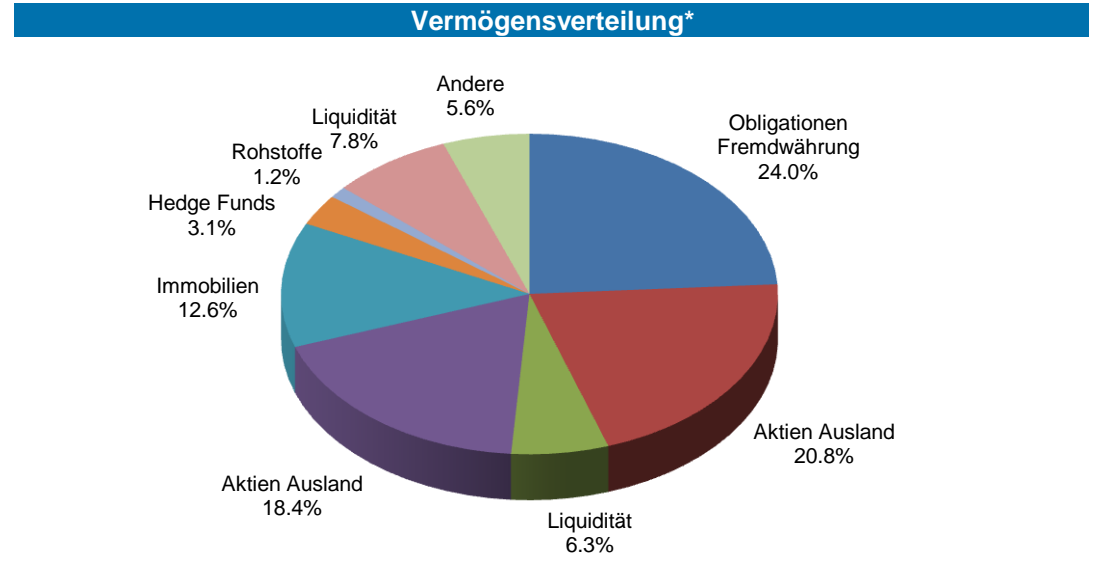

Vergleich der Vermögensallokation innerhalb Universum (Median)

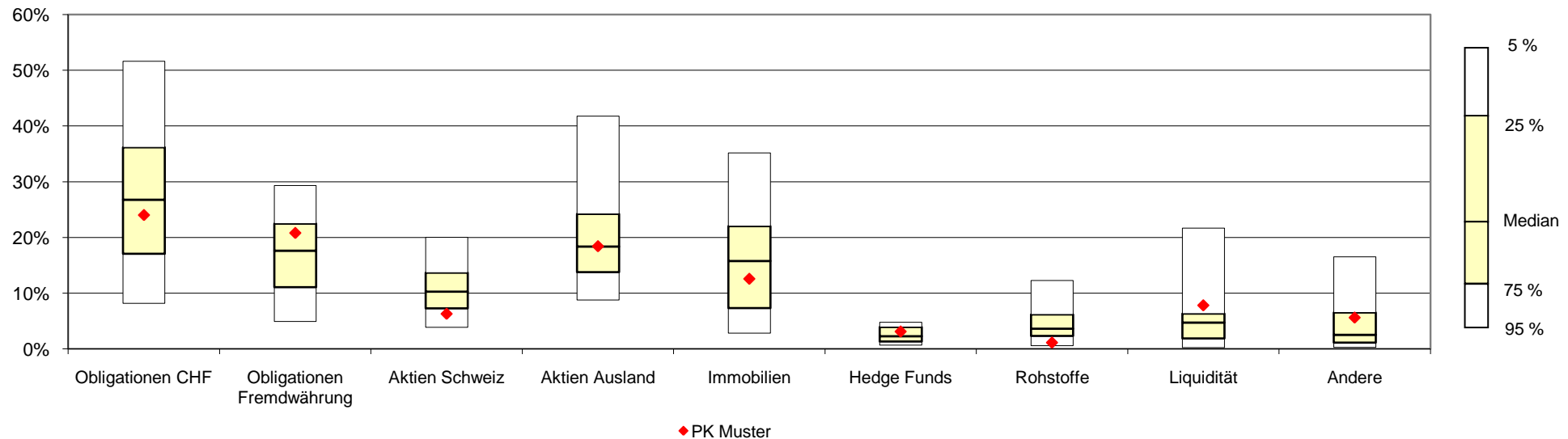

Rendite- und Risikoübersicht per 30. Juni 2009

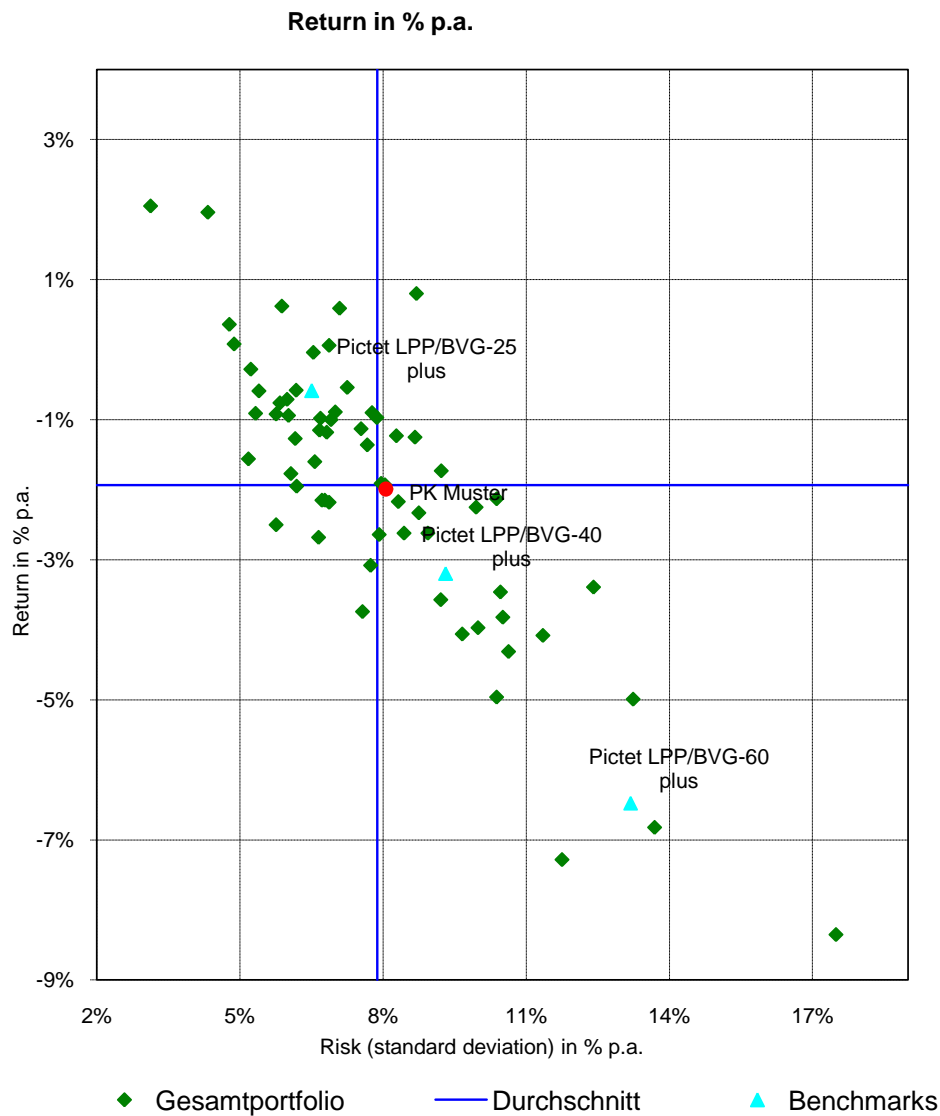

Benchmark	3 Jahre			5 Jahre		
	Rendite	Risiko	Effizienz	Rendite	Risiko	Effizienz
Pictet LPP/BVG-40+	-3.2%	9.3%	-0.3	1.3%	8.1%	0.2
Konsolidierung						
PK Muster	-2.0%	8.1%	-0.2	1.8%	7.2%	0.3

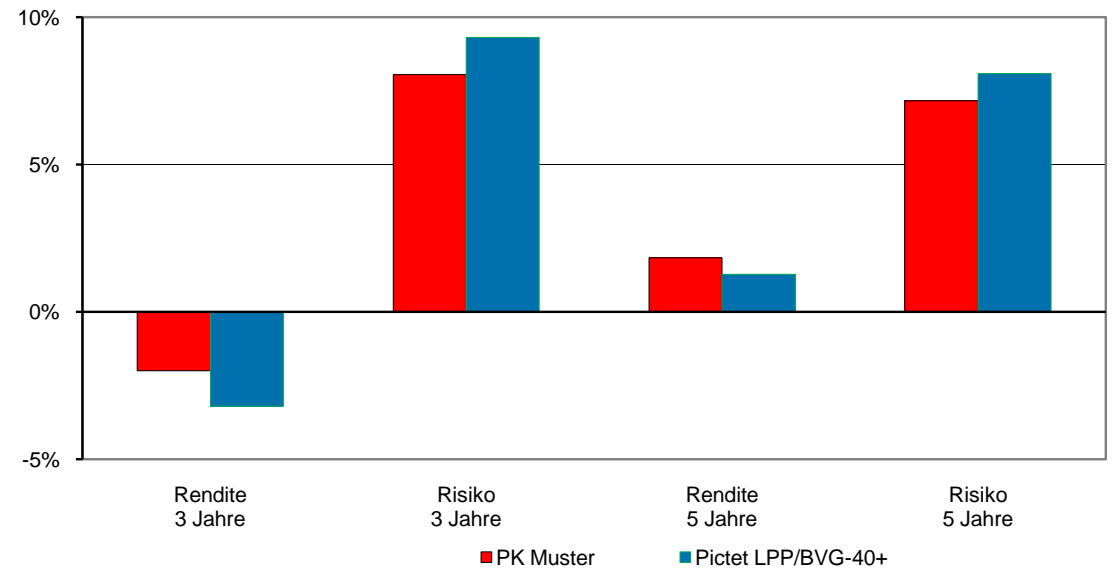

Rendite- und Risikoübersicht per 30. Juni 2009

Rendite/Risiko-Vergleich über 5 Jahre

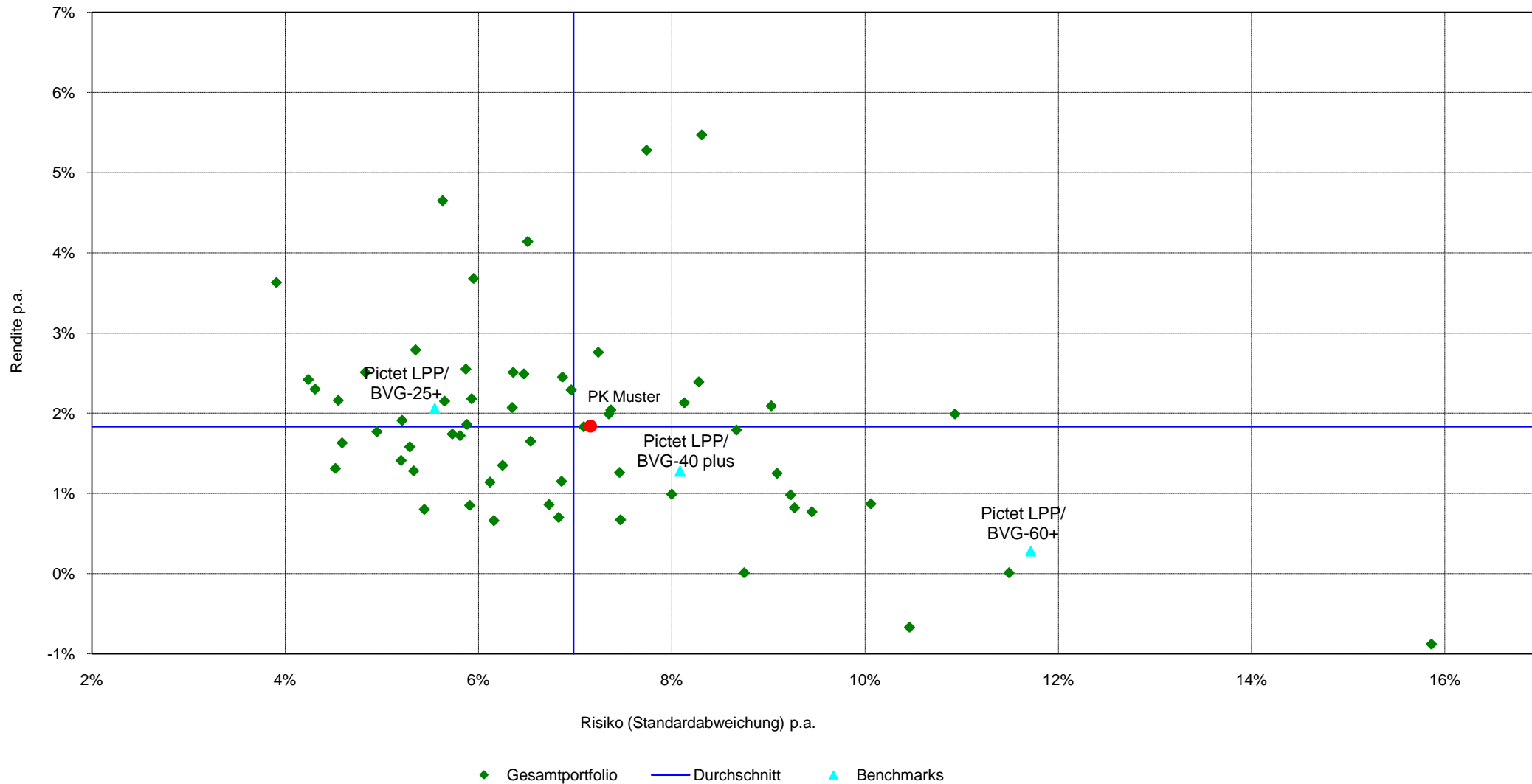

Per 30. Juni 2009

Die folgenden Erklärungen sollen Ihnen helfen, die im Bericht enthaltenen Begriffe und Informationen besser zu verstehen. Die Ausführungen umfassen dabei Informationen zum Aufbau und Inhalt des Berichts sowie Erläuterungen zu den verwendeten technischen Begriffen.

1 Aufbau

Der ASIP/Watson Wyatt Performancevergleich ist nach Anlagekategorien gegliedert, wobei diese identisch aufgebaut sind und je 3-4 Seiten enthalten:

1. Seite: Enthält eine Auflistung der verschiedenen Mandate in dieser Anlagekategorie und deren Konsolidierung, den Vergleich mit einem Standardbenchmark sowie die graphische Darstellung der Performance-Entwicklung in dieser Anlagekategorie.
2. Seite: Zeigt die konsolidierte Performance dieser Kategorie und den Vergleich mit dem entsprechenden Universum sowie einem Standardbenchmark (d.h. mit allen Konsolidierungen dieser Kategorie der anderen Teilnehmer).
3. Seite: Weist die Performance auf Ebene der einzelnen Mandate auf und zeigt den Vergleich mit dem Mandateuniversum (d.h. allen anderen Mandaten dieser Kategorie).
4. Seite: Enthält den Rendite/Risikovergleich für jene Vorsorgeeinrichtungen, welche eine monatliche Zeitreihe von 3 Jahren verfügen.

Die Anlagekategorie "Gesamtportfolio" umfasst nur ein Universum, nämlich das der Gesamtportfolios aller Teilnehmer. Als zusätzliches Element wird hier aber die Vermögensallokation aufgezeigt und verglichen mit derjenigen des Universums.

2 Technische Begriffe

Benchmark: Als Vergleichsmassstab für die erzielte Performance werden Referenz-Indizes verwendet, welche das Anlageuniversum in der betreffenden Anlagekategorie breit abdecken. Auch falls intern für einzelne Mandate andere Benchmarks verwendet werden, geben diese Referenz-Indizes doch einen Überblick über die im Markt erzielte Performance.

Effizienz: Die Effizienz ist das Ergebnis aus der Division von Performance und Risiko. Die Effizienz zeigt auf, wie viele Einheiten Performance mit einer Einheit Risiko generiert werden kann.

Gesamtportfolio: Das Gesamtportfolio entspricht der Summe aus dem Wertschriftenportfolio und den direkten Immobilien Schweiz an einem festgelegten Stichtag.

Median: Wenn eine Rangliste aller Teilnehmer nach Performance gebildet würde, ist die Medianrendite derjenige Wert, der in der Mitte liegt und somit die Stichprobe halbiert, d.h. bei dem die gleiche Anzahl Pensionskassen eine höhere bzw. eine tiefere Performance erzielt haben. Der Median muss dabei nicht der Durchschnittsrendite aller Teilnehmer entsprechen.

Analog zum Median teilen die Höchsten/Niedrigsten 25% und 5% die der Grösse nach sortierte Stichprobe in Gruppen auf. Beispielsweise trennen die Höchsten 25% das beste Viertel vom Rest. Das ist somit derjenige Wert, über dem die am besten abschneidenden 25% der Teilnehmer liegen. Analog dazu sind die Niedrigsten 5% genau der Wert, unter dem 5% der Stichprobe liegen.

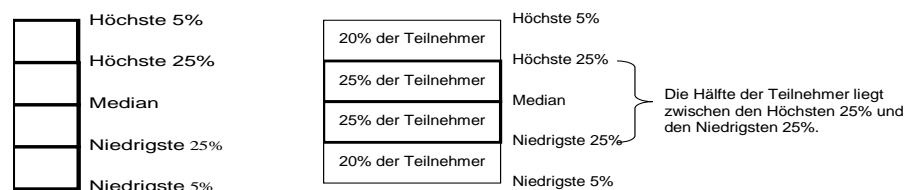

Die Spannweite vom oberen zum unteren Ende der Gesamtfläche zeigt, wie gross die Unterschiede in den Resultaten von 90% der Teilnehmer sind. Dies erlaubt einen schnellen Überblick über die Resultate der eigenen Vorsorgestiftung relativ zum Benchmark und zu den übrigen Teilnehmern. Bei andauernder Positionierung am unteren Ende des Spektrums kann eine genauere Analyse angezeigt sein.

Performance: Die Berechnung der Performance basiert auf monatlichen Daten. Die Daten werden für die Zeiträume 6 Monate, 1, 2, 3 und 5 Jahre ausgewiesen. Bei einem Zeitraum von mehr als einem Jahr wird die annualisierte Performance, d.h. die Durchschnittsperformance über diese Periode, aufgezeigt.

Rang: Bei dieser Positionierung wird die Performance eines Mandats, bzw. einer Konsolidierung, in Beziehung gesetzt zum Universum. Der Rang beschreibt die Platzierung innerhalb einer der Grösse nach geordneten Reihe der Universumszahlen und bezieht sich stets auf eine normierte Grösse von 100 Teilnehmern.

Risiko: Die annualisierte Standardabweichung wird als Risikomass für die Schwankungen einer Wertpapierrendite innerhalb eines bestimmten Zeitraums verwendet. Je höher diese Kennzahl ausfällt, desto höher sind die zu erwartenden Schwankungen. Das Berechnen des Risikos erfolgt aus statistischen Gründen über eine Zeitperiode von 3 Jahren. Ist die Datenreihe kürzer, wird kein solches Diagramm aufgeführt, bzw. der entsprechende Teilnehmer wird nicht eingezeichnet.

Universum: Auf Mandatebene beinhaltet es alle Mandate einer Kategorie, auf konsolidierter Ebene enthält es alle Konsolidierungen der entsprechenden Anlagekategorie. Da einer Konsolidierung häufig mehr als ein Mandat zugrunde liegt, ist demzufolge das Universum auf Mandatebene grösser als auf konsolidierter Ebene.

Vermögensallokation: Neben der Tabellenform wird die Vermögensaufteilung der Teilnehmer auch bildlich in Form von Balkendiagrammen dargestellt. Die Endwerte der Balken entsprechen jeweils den tiefsten bzw. höchsten beobachteten Anteilen einer Anlagekategorie im Universum. Die Länge eines Balkens zeigt somit die Spannweite in der Gewichtung der einzelnen Kategorie. Jedes Feld des Balkens enthält 25% der Teilnehmer.

Per 30. Juni 2009

ABB Ergänzungsversicherung
ABB Pensionskasse
AHV Ausgleichsfonds
Allg. PK der SAirGroup
Basellandschaftliche Pensionskasse
Bernische Lehrerversicherungskasse
Caisse d'assurance du personnel de la ville de Genève & des SIG
Caisse de pension de la SSPh
Caisse de pension du personnel de Parker Lucifer SA
Caisse de pensions de la Fédération Internationale de la Croix Rouge
Caisse de pensions de la Société Générale d'Affichage
Caisse de pensions de l'État de Vaud
Caisse de pensions des succursales suisses de la Lloyds TSB Bank
Caisse de pensions ORGAMOL SA
Caisse de pensions Philip Morris en Suisse
Caisse de pensions PREVICAB
Caisse de prévoyance CEH des établissements publics médicaux du canton de Genève
Caisse de prévoyance des Fonctionnaires de Police et de la Prison
Caisse de retraite paritaire de l'artisanat du bâtiment du canton du Valais
Caisse intercommunale de pensions
Caisse Inter-Entreprise de Prévoyance Professionnelle
Cia, caisse de prévoyance
Clariant-Pensionsstiftung
comPlan
Ergänzungsversicherung ALSTOM Power
Fondation en faveur du personnel de la Maison Eli Lilly S.A. et des Societes Affiliees
Fondation de prévoyance de Sanofi SA et des sociétés connexes
Fondation de prévoyance en faveur du personnel de l'ISO
Fonds de pensions Medtronic
Fonds de prévoyance en faveur du personnel SSH et ses institutions
Fonds de prévoyance Nestlé
Hotela Fonds de prévoyance SSH
NEST Sammelstiftung
La Collective de Prévoyance - Copré
Luzerner Pensionskasse
Pensionsfonds der Shell (Switzerland)
Pensionskasse Alcan Schweiz
Pensionskasse ALSTOM Power
Pensionskasse der Berner Kantonalbank
Pensionskasse Bombardier Transportation (Switzerland) AG
Pensionskasse der JohnsonDiversey

Pensionskasse der Esso Schweiz
Pensionskasse der General Electric Schweiz
Pensionskasse der Johnson & Johnson
Pensionskasse der Océ (Schweiz) AG
Pensionskasse der Emil Frey Gruppe
Pensionskasse der UBS
Pensionskasse für die Mitarbeitenden der Gruppe Mobiliar
Pensionskasse Julius Bär
Pensionskasse Kraft Foods Schweiz
Pensionskasse Manor
Pensionskasse Media Markt
Pensionskasse Post
Pensionskasse SBB
Pensionskasse Stadt Zürich
Pensionskasse Swiss Re
Personalfürsorgestiftung der Alcan Gesellschaften in der Schweiz
Personalvorsorgestiftung der Areva T&D AG
Personalfürsorgestiftung der Reuters SA
Personalfürsorgestiftung der Schroder & Co Bank AG
Personalvorsorgestiftung der Bank Morgan Stanley AG
Personalvorsorgestiftung der IBM (Schweiz)
Personalvorsorgestiftung der Kuoni Reisen Holding AG
Personalvorsorgestiftung der Ringier Gruppe
Personalvorsorgestiftung für Mitarbeiter der American Express-Gruppe CH
Personalvorsorgestiftung Merck Sharp Dohme - Chibret AG
Retraites Populaires Vie
Schindler Pensionskasse

Der ASIP Performancevergleich wird erstellt durch:

Watson Wyatt AG
Seefeldstrasse 214
Postfach
8034 Zürich
www.watsonwyatt.ch

Kontaktpersonen:
Adrian Marti 043 488 44 30
adrian.marti@watsonwyatt.com

Julien Roueche 043 488 44 74
julien.roueche@watsonwyatt.com



Bei der Erstellung dieses Reports haben wir uns auf Daten Dritter gestützt. Obschon die Verlässlichkeit der Daten sorgfältig kontrolliert wurde, beinhaltet dieser Report keine Garantie auf Genauigkeit oder Vollständigkeit und deshalb kann Watson Wyatt nicht für die falschen Angaben von Dritten verantwortlich gemacht werden. Dieser Report basiert sich auf Informationen, die Watson Wyatt per Ende Juni 2009 zugänglich sind und berücksichtigt keine folgenden Entwicklungen nach diesem Zeitpunkt. Der Report darf von der Vorsorgeeinrichtung ohne schriftliche Erklärung seitens Watson Wyatt nicht modifiziert oder einer Drittperson zugänglich gemacht werden.

Bei Fehlen einer solchen schriftlichen Erklärung, übernimmt Watson Wyatt keine Verantwortung, welche sich aus der Verwendung des Reports durch eine Drittperson ergibt. Dieser Report soll keine Entscheidungsbasis für eine Drittperson bilden.